



Datum 26 september 2023
Zaaknummer 2023-0139912
Bijlage(n) 2
Betreft Logiesheffing/toeristenbelasting 2024

Geachte ,

Ons college ontving via de raadsgriffie uw brief waarin u mede namens anderen aangeeft ontstemd te zijn over de aangekondigde verhoging van de logiesheffing per 1 januari 2024.

De gemeenteraad heeft inderdaad besloten tot het verhogen van de logiesheffing. Dat besluit is genomen op 4 juli 2023 tijdens bespreking van de kadernota. In de zomer zijn alle hotels en B&B-eigenaren van de beslissing op de hoogte gebracht, zodat hiermee rekening kan worden gehouden bij nieuwe boekingen. Dat er mogelijk toen al boekingen waren gedaan voor het nieuwe jaar begrijpen wij, maar die situatie is moeilijk volledig te voorkomen.

De opbrengsten uit de logiesheffing dekken een deel van de kosten van de voorzieningen die onze stad aantrekkelijk maken en die gebruikt worden door toeristen uit binnen- en buitenland. Voorzieningen waarvan de kosten ook zijn gestegen. Denk aan evenementen (zoals Dordt in Stoom, Tour de Femme etc.), gemeentelijke musea, de binnenstad etc. Ook dekt het een deel van de kosten van citymarketing waardoor aantoonbaar hogere aantallen toeristen naar onze stad komen, hetgeen ook B&B-eigenaren een betere waarborg biedt voor voldoende klandizie.

Het tarief van de logiesheffing in Dordrecht is sinds de invoering in 2020 niet geïndexeerd. In de kadernota 2023 was al het volgende daarover geschreven: "Indexatie met het CPI-percentages levert enkele centen verschil op. Op de logiesheffing vindt daarom geen indexatie plaats, maar kan bij elk jaar een afweging plaatsvinden of een meer schoksgewijze verhoging gewenst is." In 2024 wordt het tarief ongeveer gelijk aan het gewogen gemiddelde van alle gemeenten die toeristenbelasting heffen: gemiddeld 3,48 euro.

In uw brief verwijst u naar een gemiddelde van alle gemeenten. Dat valt lager uit omdat daar ook gemeenten bij zitten die geen toeristenvoorzieningen hebben en geen toeristenbelasting heffen.

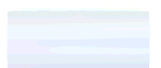

Zaaknummer 2023-0139912

Betreft Logiesheffing/toeristenbelasting 2024

De bijlage bij deze brief bevat de informatie over toeristenbelasting die jaarlijks wordt verzameld door COELO (Centrum voor Onderzoek van de Economie van de lagere Overheid) en de Rijksuniversiteit Groningen.

Het is overigens niet de bedoeling om BTW te berekenen over logiesheffing. Dit kan worden bereikt door deze post apart en dus los van de bedragen waarover wel BTW wordt geheven, op te voeren op de factuur.

Wij vertrouwen erop u hiermee naar behoren te hebben geïnformeerd.

Hoogachtend,

Het college van Burgemeester

~~C.H.W. Mr. Post
secretaris~~

42 Toeristenbelasting: tarief

Tarieven

Door de veelvormigheid van de toeristenbelasting is het moeilijk in één kaart aan te geven hoe de tarieven variëren. Kaart 42 geeft in principe het bedrag voor een hotelovernachting; waar geen hotel is betreft het een andere overnachtingsvorm. Waar het tarief afhangt van de overnachtingsprijs of het aantal sterren, is uitgegaan van enkele veronderstellingen (zie bijlage 1).

In iets meer dan de helft van de gemeenten ligt het tarief tussen 1 euro en 2 euro per nacht. Het goedkoopst zijn Barendrecht en Renswoude (beide 0,75 euro), het duurst is Amsterdam (12,24 euro). De grote steden zijn duidelijk duurder dan gemiddeld.

Voor alle gemeenten samen (met en zonder toeristenbelasting) bedraagt het gewogen gemiddelde 3,27 euro per nacht. Dat is 0,34 euro (11,7 procent) hoger dan vorig jaar. Bij gemeenten die zowel dit jaar als vorig jaar toeristenbelasting heven ligt het gemiddelde tarief 10,7 procent hoger dan vorig jaar. Het gewogen gemiddelde bij alleen gemeenten met toeristenbelasting bedraagt 3,48 euro.

Kaart 42 Toeristenbelasting: tarief

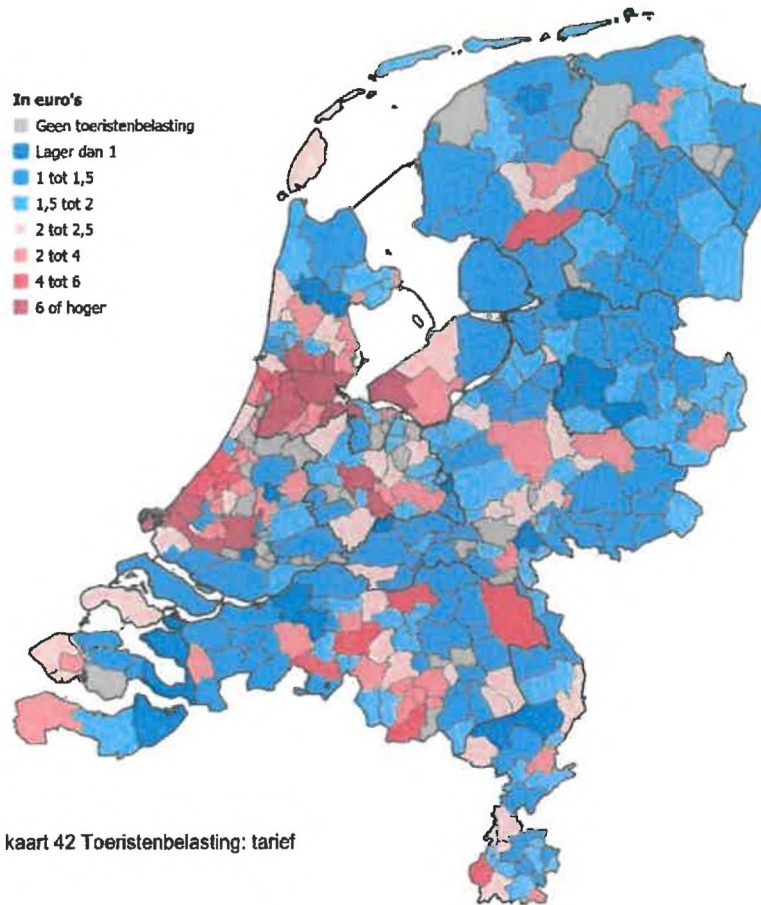

Figuur bij kaart 42 Toeristenbelasting: tarief

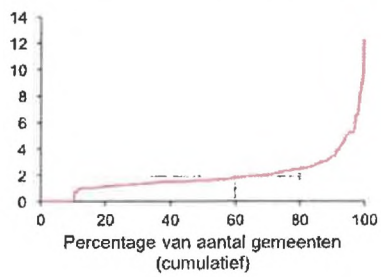

Noot

In dit document zijn gedeeltes onleesbaar gemaakt op grond van artikel 5 van de Wet open overheid:

- Art. 5.1 lid 2 onderdeel e Woo (naam)
- Art. 5.1 lid 2 onderdeel e Woo (adresgegevens)
- Art. 5.1 lid 2 onderdeel e Woo (e-mail)
- Art. 5.1 lid 2 onderdeel e Woo (handschrift)