



# KISS rapportage

Gemeente Dordrecht in 2021

# KISS rapportage voor gemeenten

Het Kennis- en Informatie Systeem Sport (KISS) is een informatiesysteem voor de sport, waarin een aantal fundamentele kerngetallen met betrekking tot lidmaatschap bij sportbonden overzichtelijk wordt gepresenteerd. In juli 2012 is het systeem opgeleverd en is de applicatie beschikbaar gesteld aan zowel bonden als interne gebruikers van NOC\*NSF. Vanaf dat moment is KISS jaarlijks voorzien van de meest recente gegevens die beschikbaar zijn. KISS is tot stand gekomen met medewerking van de bij NOC\*NSF aangesloten sportbonden. KISS is momenteel het systeem dat zeer zuiver op detailniveau weergeeft hoe alle leden van sportverenigingen in Nederland die aangesloten zijn bij de sportbonden van NOC\*NSF verdeeld zijn over Nederland. Hierbij is de privacy van de leden voor 100% gewaarborgd - de gegevens zijn niet te herleiden tot individuen.

Vanuit KISS is voor de gemeente Dordrecht een verzameling van gegevens weergegeven in deze rapportage. Op basis van uw vragen is eventueel ook een specificatie aangebracht op een gebied, doelgroep of sport. De rapportage begint met een aantal landelijke KISS-gegevens. Hiermee is het mogelijk om de gegevens van de gemeente te benchmarken met landelijke gemiddelden.

Naast de landelijke KISS-gegevens worden in deze rapportage ook de landelijke sportdeelnamegegevens weergegeven. In opdracht van NOC\*NSF wordt sinds januari 2013 maandelijks de sportdeelname onder een representatieve groep Nederlanders in de leeftijd van 5 tot en met 80 jaar gepeild. In de periode 2013 tot en met 2020 werd hiervoor samengewerkt met Ipsos. Sinds 2021 laat NOC\*NSF deze onderzoeken uitvoeren door Kantar Nederland. De uitkomsten van deze metingen leiden tot de maandelijkse NOC\*NSF Sportdeelname Index en laat de ontwikkeling zien van de sportdeelname in Nederland. De gemeenten Amsterdam, Rotterdam en Dordrecht hebben de landelijke sportdeelname index vertaald naar een lokale sportdeelname index. Meer informatie over de landelijke of lokale sportdeelname (NOC\*NSF i.c.m. Kantar) is te vinden via [www.nocnsf.nl/sportdeelnameindex](http://www.nocnsf.nl/sportdeelnameindex).

Ieder object bevat een korte toelichting. Eventuele bijzonderheden in de data zijn in de toelichting verwerkt. Deze toelichting betreft in dat geval geen inhoudelijk advies, maar eventuele opmerkingen in relatie tot bijvoorbeeld de kwaliteit van de gebruikte data.

Rapportages dienen te goeder trouw gebruikt te worden met respect voor alle betrokken partijen. Na ontvangst van de rapportage zal op korte termijn een gesprek plaatsvinden met iemand van NOC\*NSF en/of de betreffende provinciale sportorganisatie die de gegevens uit deze KISS rapportage kan toelichten. Tijdens dit gesprek zal de rapportage worden besproken en in de lokale context geplaatst worden op basis van de lokale kennis in combinatie met de KISS-gegevens.

Naast de gegevens met betrekking tot de gemeente Dordrecht zijn meer gegevens over sportdeelname te vinden in het rapport: Zo sport Nederland - trends en ontwikkelingen in sportdeelname ([www.nocnsf.nl/zosportNederland](http://www.nocnsf.nl/zosportNederland)).

Indien u vragen heeft, kunt u contact opnemen met NOC\*NSF via [kiss@nocnsf.nl](mailto:kiss@nocnsf.nl)

Veel succes!

# Begripsdefinitie

## Ledenpercentage:

Het aantal mensen dat een lidmaatschap heeft bij één of meer bij NOC\*NSF aangesloten sportbonden, afgezet tegen het aantal inwoners. Afhankelijk van het geografische niveau is het aantal leden afgezet tegen het aantal inwoners in 4-positie positie postcodegebieden (bijvoorbeeld 5416), wijken, de gemeente of Nederland. Wanneer het over één sportbond gaat, betreft het ledenpercentage het percentage mensen dat één of meer lidmaatschappen heeft bij de betreffende bond.

## Sportdeelname:

De sporters in deze rapportage zijn gemeten door middel van de NOC\*NSF Sportdeelname Index (SDI). Van 2013 tot en met 2020 werd de sportdeelname maandelijks gemeten door Ipsos onder Nederlanders van 5 t/m 80 jaar. Vanaf 2021 wordt dit door Kantar gedaan. De SDI is gebaseerd op de Richtlijnen voor Sportdeelname Onderzoek (RSO). Zoals beschreven in de RSO worden wekelijkse sporters gedefinieerd als mensen die gedurende één maand of langer minimaal 4 keer hebben gesport, en zijn maandelijks sporters mensen die minstens 1 keer per maand hebben gesport.

## Geografische indeling:

De geografische indeling die in KISS wordt gebruikt is gebaseerd op de 6-positie postcodegebieden (bijvoorbeeld 5416AB). Op basis van de verdeling van Nederland in deze postcodegebieden worden in KISS de volgende geografische gebieden gedefinieerd: postcodes, wijken, gemeenten en provincies. In deze rapportage wordt standaard uitgegaan van de gemeente als geheel en een onderverdeling naar wijken en postcodes.

Trend ledenpercentage in Nederland (2021, 2020, 2019)

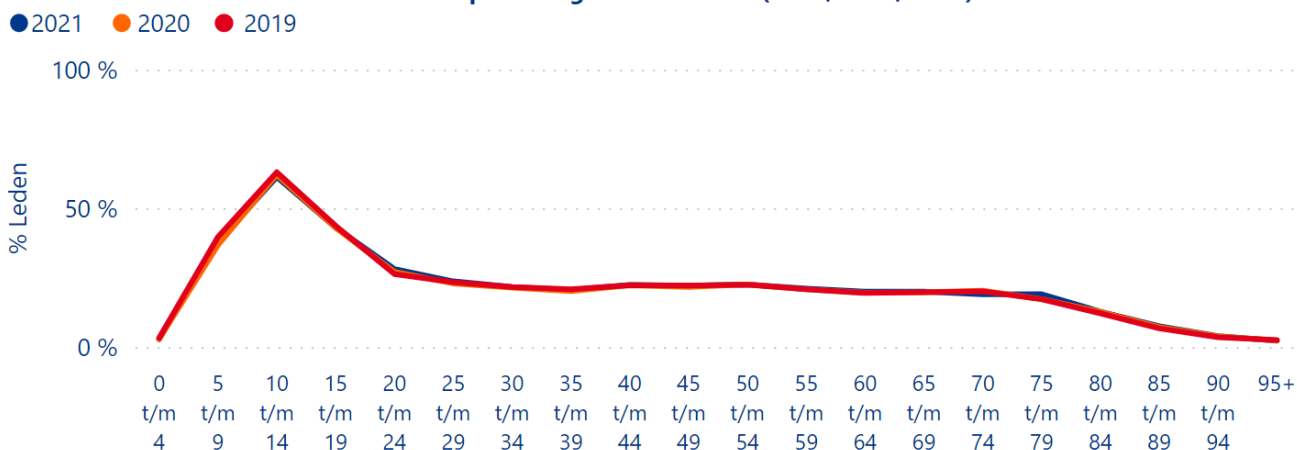

Trend ledenpercentage in Nederland (2021, 2019, 2017)

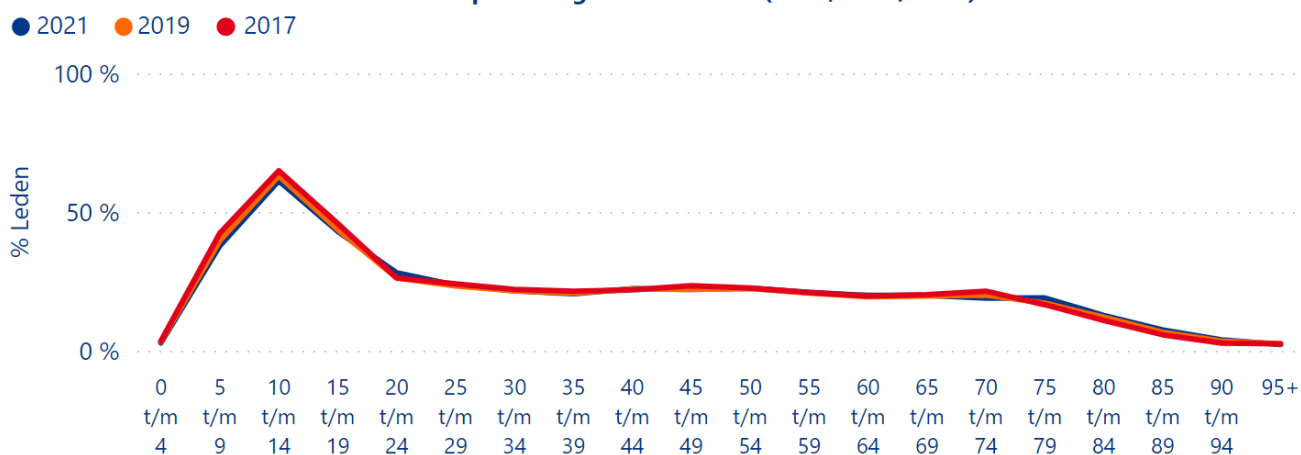

**Toelichting:** Een vergelijking van het ledenpercentage per leeftijdscategorie in 2021 (24,6 %), 2020 (24,3 %), 2019 (24,7 %) en 2017 (25,5 %) in Nederland.

Ledenpercentage in Nederland per geslacht (2021)

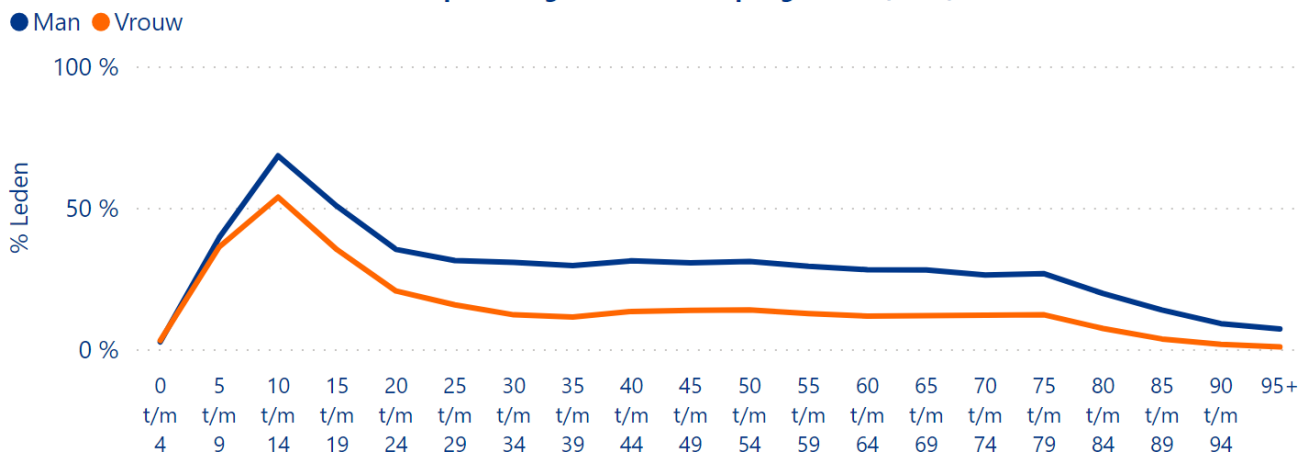

**Toelichting:** Het ledenpercentage in Nederland in 2021 (24,6 %) weergegeven per leeftijdscategorie, met een onderscheid naar geslacht. Hierbij is het aantal leden per geslacht afgezet tegen het aantal inwoners van dat geslacht.

## Top 10 sportbonden in Nederland (2021)

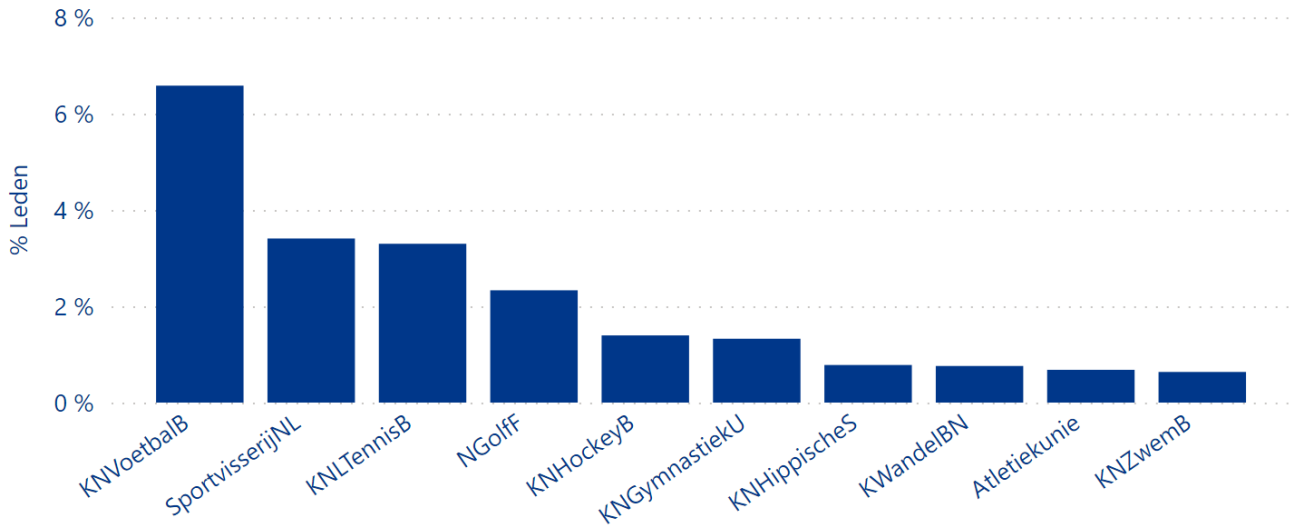
**Toelichting:**

De top 10 sportbonden in Nederland in 2021, kijkend naar het percentage van de Nederlandse bevolking dat één of meer lidmaatschappen heeft bij de genoemde sportbond.

## Top 10 sporten in Nederland (2021)

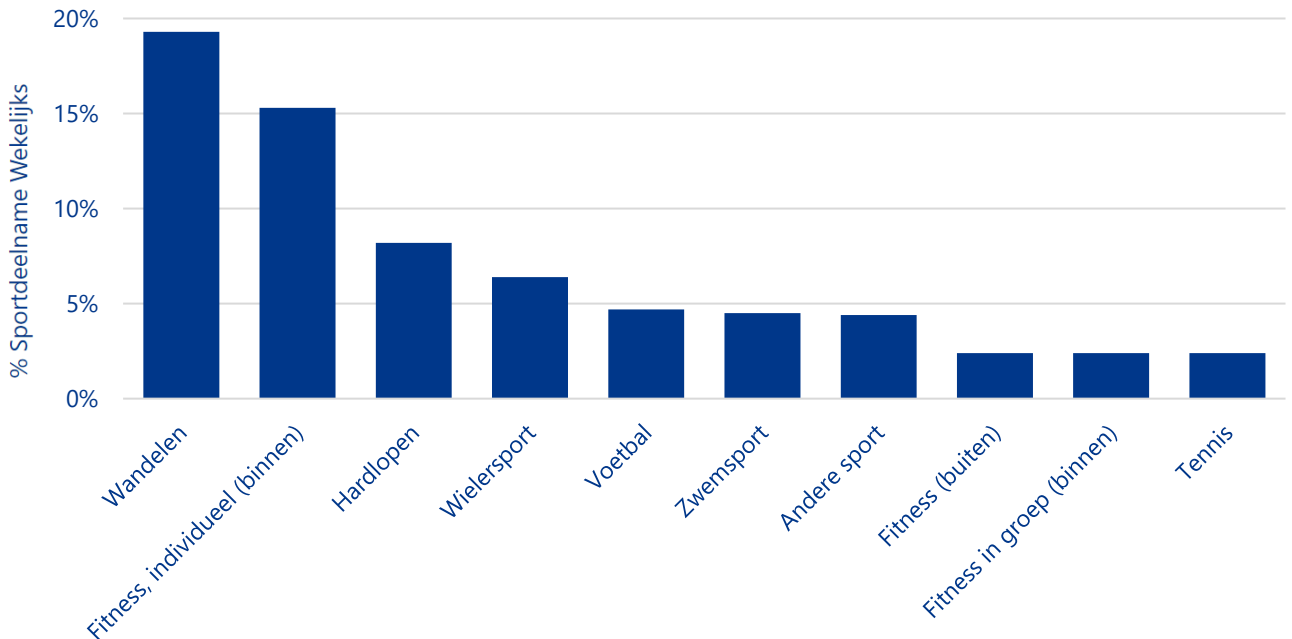
**Toelichting:**

De top 10 sporten in Nederland in 2021, kijkend naar het percentage van de Nederlandse bevolking dat gedurende één maand of langer minimaal 4 keer heeft gesport.

Trend percentage sportdeelname wekelijks in Nederland (2021, 2020, 2019)

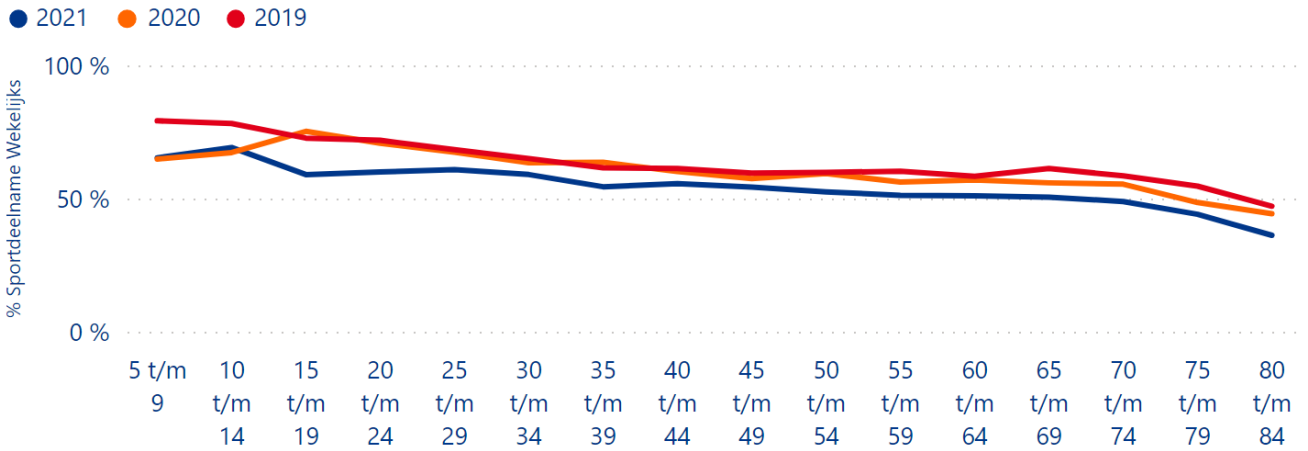

Trend percentage sportdeelname wekelijks in Nederland (2021, 2019, 2017)

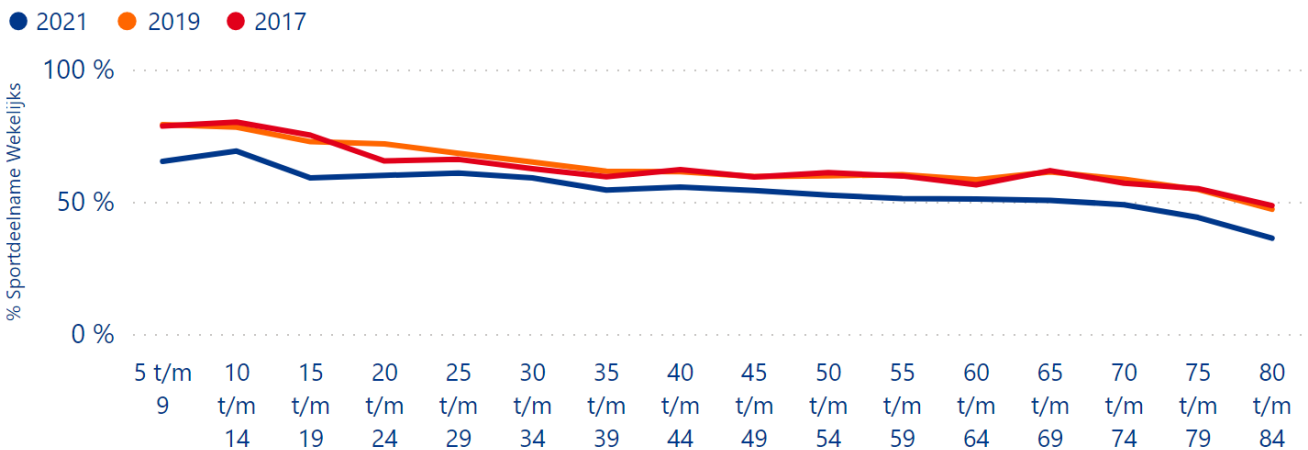

**Toelichting:** Een vergelijking van het sportdeelname percentage per leeftijdscategorie in 2021 (55,9 %), 2020 (61,5 %), 2019 (64,8 %) en 2017 (64,1 %) in Nederland.

Percentage sportdeelname wekelijks in Nederland per geslacht (2021)

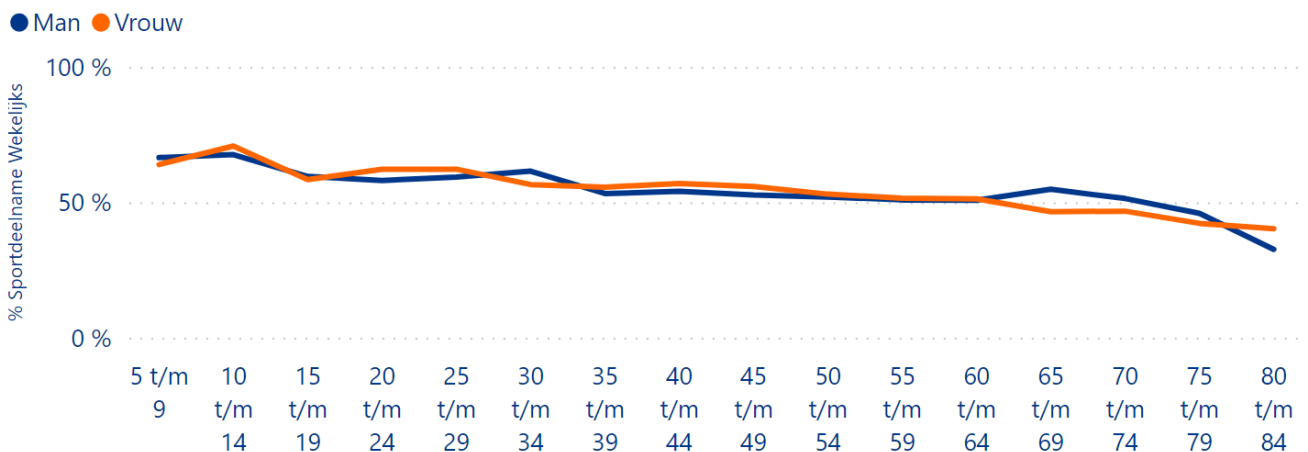

**Toelichting:** Het sportdeelname percentage weergegeven per leeftijdscategorie, met een onderscheid naar geslacht.

Trend percentage sportdeelname wekelijks in Nederland (2013 - 2022)

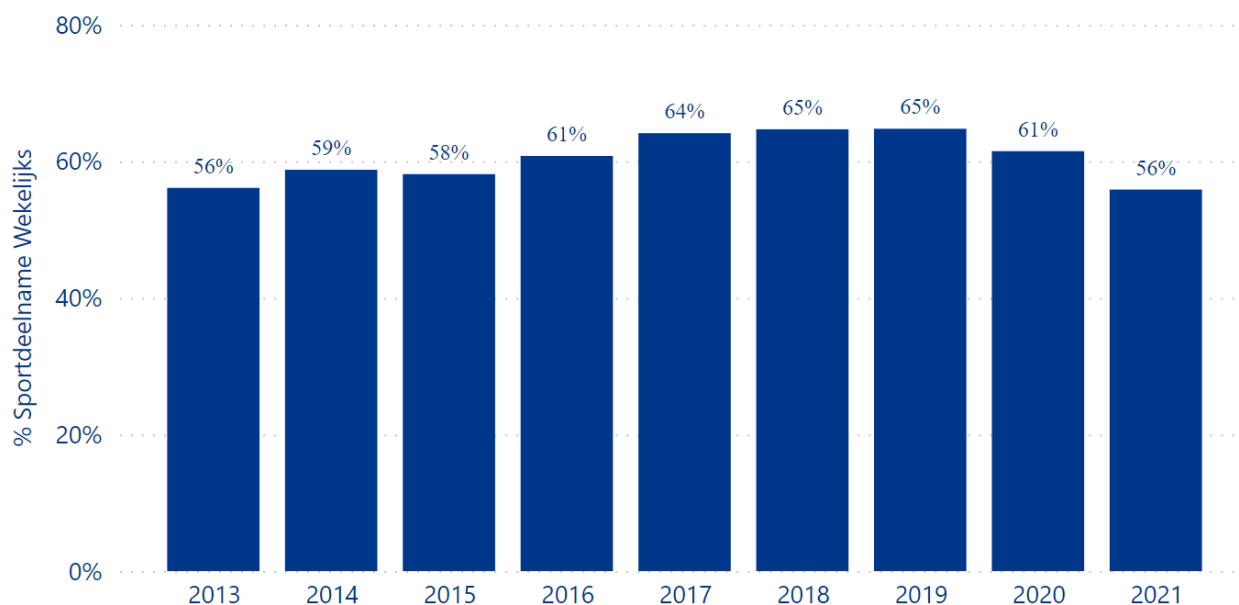

Trend ledenpercentage in Nederland (2017 - 2021)

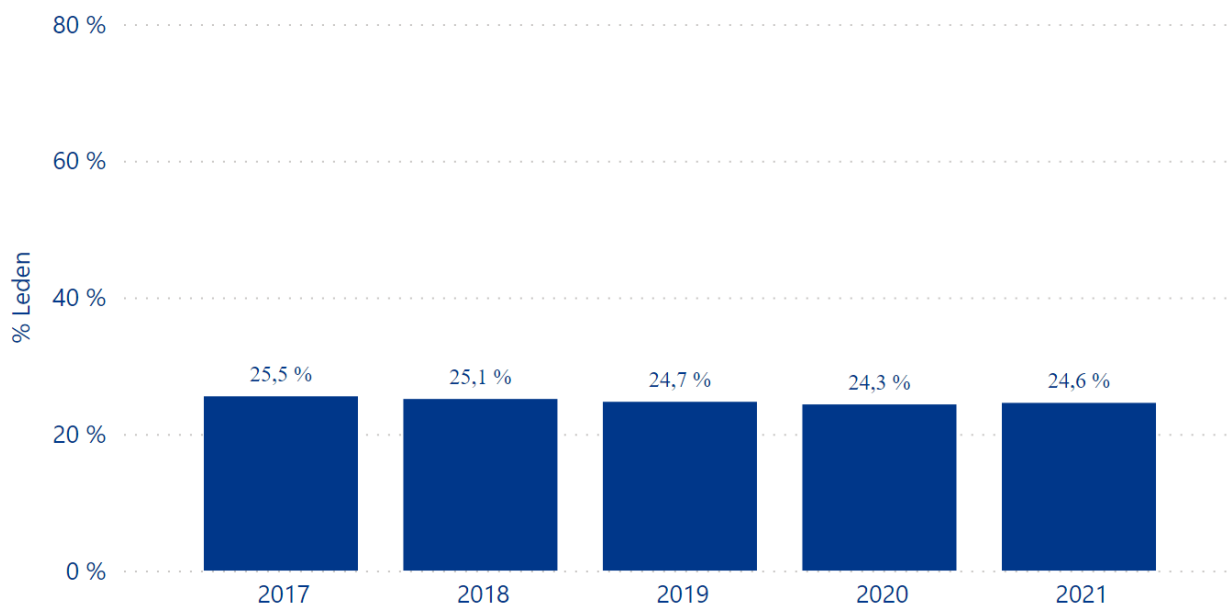
**Toelichting:**

Het percentage sportdeelname en leden in Nederland weergegeven over de afgelopen jaren.

## Ledenpercentage in de gemeente Dordrecht (2021)

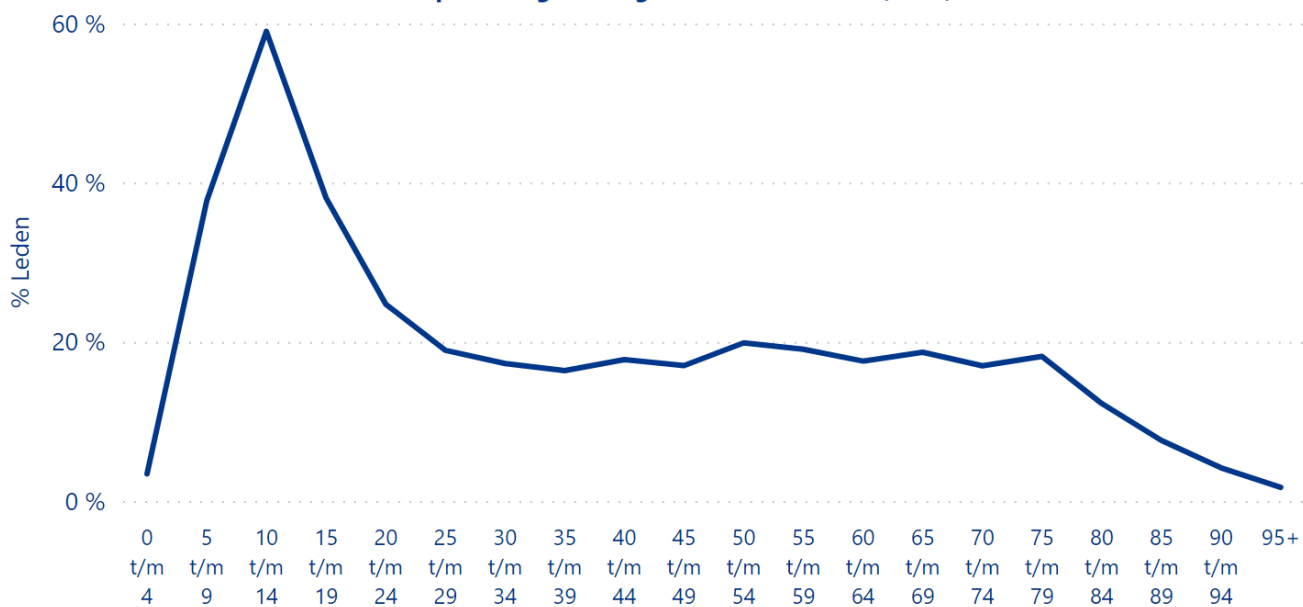

Leeftijdscategorie	% inwoners met een lidmaatschap bij één of meer sportbonden
0 t/m 4	3,4 %
5 t/m 9	37,7 %
10 t/m 14	59,0 %
15 t/m 19	38,1 %
20 t/m 24	24,7 %
25 t/m 29	18,9 %
30 t/m 34	17,3 %
35 t/m 39	16,4 %
40 t/m 44	17,8 %
45 t/m 49	17,0 %
50 t/m 54	19,9 %
55 t/m 59	19,1 %
60 t/m 64	17,6 %
65 t/m 69	18,7 %
70 t/m 74	17,0 %
75 t/m 79	18,2 %
80 t/m 84	12,3 %
85 t/m 89	7,6 %
90 t/m 94	4,2 %
95+	1,7 %

**Toelichting:**

Het ledenpercentage in de gemeente Dordrecht in 2021 (21,7 %), weergegeven per leeftijdscategorie.



## Vergelijking ledenpercentage gemeente Dordrecht, provincie Zuid-Holland en Nederland (2021)

● Gemeente ● Provincie ● Landelijk

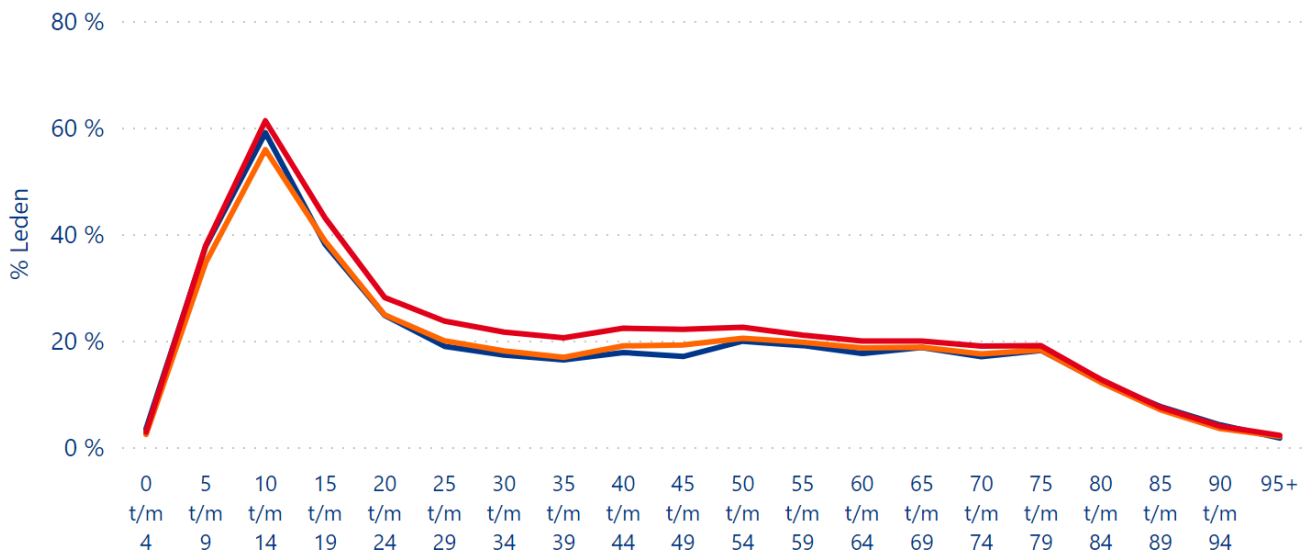

Leeftijdscategorie	% inwoners met een lidmaatschap bij één of meer sportbonden (Gemeente)	% inwoners met een lidmaatschap bij één of meer sportbonden (Provincie)	% inwoners met een lidmaatschap bij één of meer sportbonden (Nederland)
0 t/m 4	3,4 %	2,4 %	2,8 %
5 t/m 9	37,7 %	34,6 %	37,8 %
10 t/m 14	59,0 %	55,8 %	61,3 %
15 t/m 19	38,1 %	38,7 %	43,0 %
20 t/m 24	24,7 %	24,8 %	28,1 %
25 t/m 29	18,9 %	20,0 %	23,7 %
30 t/m 34	17,3 %	18,1 %	21,6 %
35 t/m 39	16,4 %	16,9 %	20,5 %
40 t/m 44	17,8 %	19,0 %	22,3 %
45 t/m 49	17,0 %	19,2 %	22,1 %
50 t/m 54	19,9 %	20,4 %	22,5 %
55 t/m 59	19,1 %	19,7 %	21,0 %
60 t/m 64	17,6 %	18,6 %	19,9 %
65 t/m 69	18,7 %	18,7 %	19,9 %
70 t/m 74	17,0 %	17,5 %	19,0 %
75 t/m 79	18,2 %	18,2 %	19,0 %
80 t/m 84	12,3 %	12,2 %	12,7 %
85 t/m 89	7,6 %	7,0 %	7,5 %
90 t/m 94	4,2 %	3,5 %	3,9 %
95+	1,7 %	2,0 %	2,2 %

**Toelichting:**

Het ledenpercentage in de gemeente Dordrecht (21,7 %) vergeleken met het ledenpercentage in de provincie Zuid-Holland (22,0 %) en Nederland (24,6 %) in 2021.

## Aantal leden in de gemeente Dordrecht (2021)

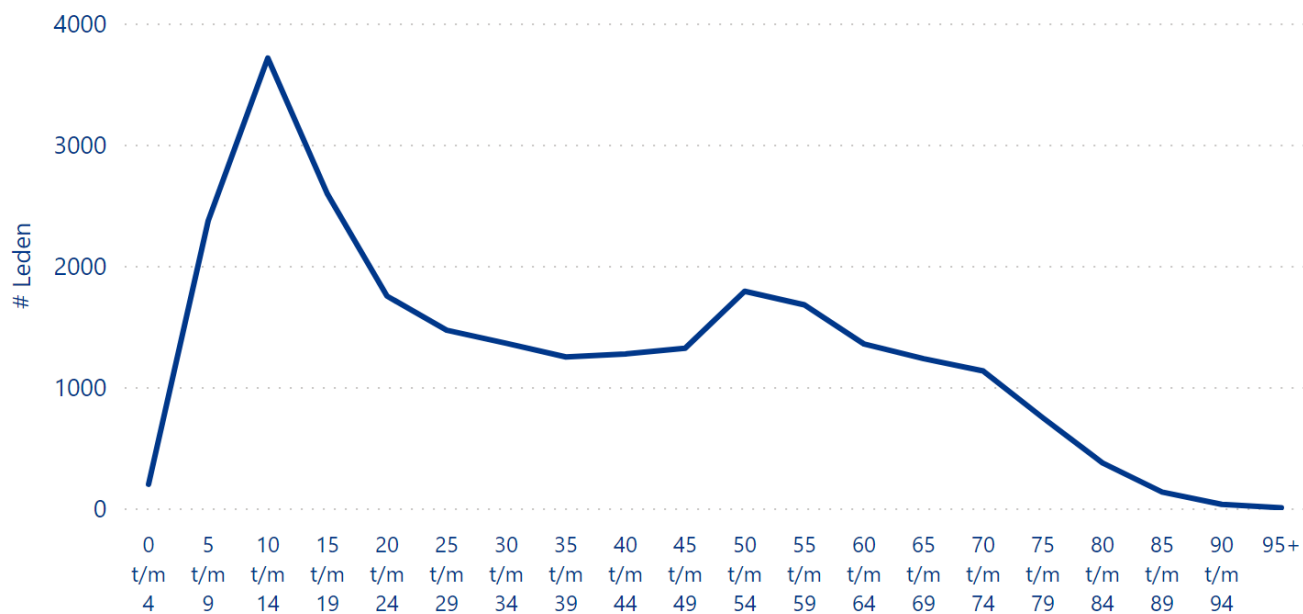

Leeftijdscategorie	# inwoners met een lidmaatschap bij één of meer sportbonden
0 t/m 4	198
5 t/m 9	2371
10 t/m 14	3714
15 t/m 19	2592
20 t/m 24	1750
25 t/m 29	1469
30 t/m 34	1361
35 t/m 39	1248
40 t/m 44	1273
45 t/m 49	1320
50 t/m 54	1790
55 t/m 59	1678
60 t/m 64	1355
65 t/m 69	1234
70 t/m 74	1132
75 t/m 79	746
80 t/m 84	374
85 t/m 89	133
90 t/m 94	32
95+	4

**Toelichting:**

Het absolute aantal inwoners in de gemeente Dordrecht (25.825) - weergegeven per leeftijdscategorie - dat een lidmaatschap heeft bij één of meer sportbonden in 2021.

## Ledenpercentage in de gemeente Dordrecht per geslacht (2021)

● Man ● Vrouw

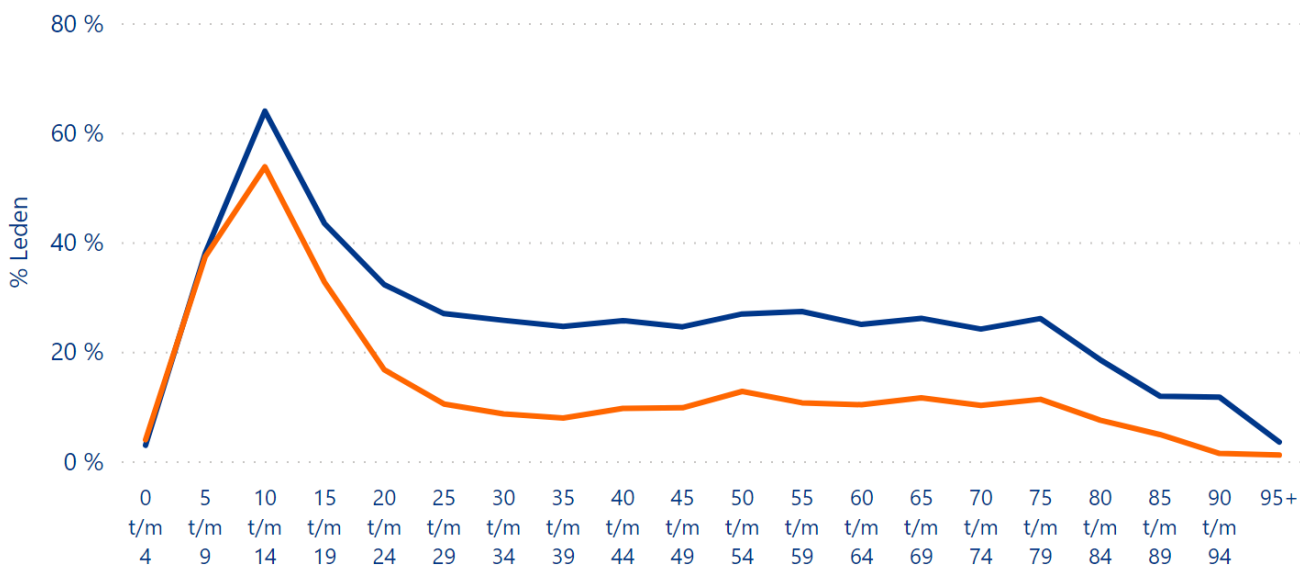

Leeftijdscategorie	% Mannen met een lidmaatschap bij één of meer sportbonden	% Vrouwen met een lidmaatschap bij één of meer sportbonden
0 t/m 4	2,9%	3,9%
5 t/m 9	38,0%	37,3%
10 t/m 14	63,9%	53,8%
15 t/m 19	43,4%	32,7%
20 t/m 24	32,3%	16,7%
25 t/m 29	27,0%	10,5%
30 t/m 34	25,7%	8,7%
35 t/m 39	24,6%	7,9%
40 t/m 44	25,7%	9,7%
45 t/m 49	24,5%	9,8%
50 t/m 54	26,9%	12,8%
55 t/m 59	27,3%	10,7%
60 t/m 64	25,0%	10,3%
65 t/m 69	26,1%	11,6%
70 t/m 74	24,1%	10,2%
75 t/m 79	26,1%	11,3%
80 t/m 84	18,5%	7,5%
85 t/m 89	11,9%	4,9%
90 t/m 94	11,7%	1,4%
95+	3,5%	1,1%

**Toelichting:**

Het ledenpercentage in de gemeente Dordrecht in 2021 (21,7 %), weergegeven per leeftijdscategorie, met een onderscheid naar geslacht. Hierbij is het aantal leden per geslacht afgezet tegen het aantal inwoners van dat geslacht.

## Ledenpercentage mannen in de gemeente Dordrecht en Nederland (2021)

● Gemeente ● Landelijk

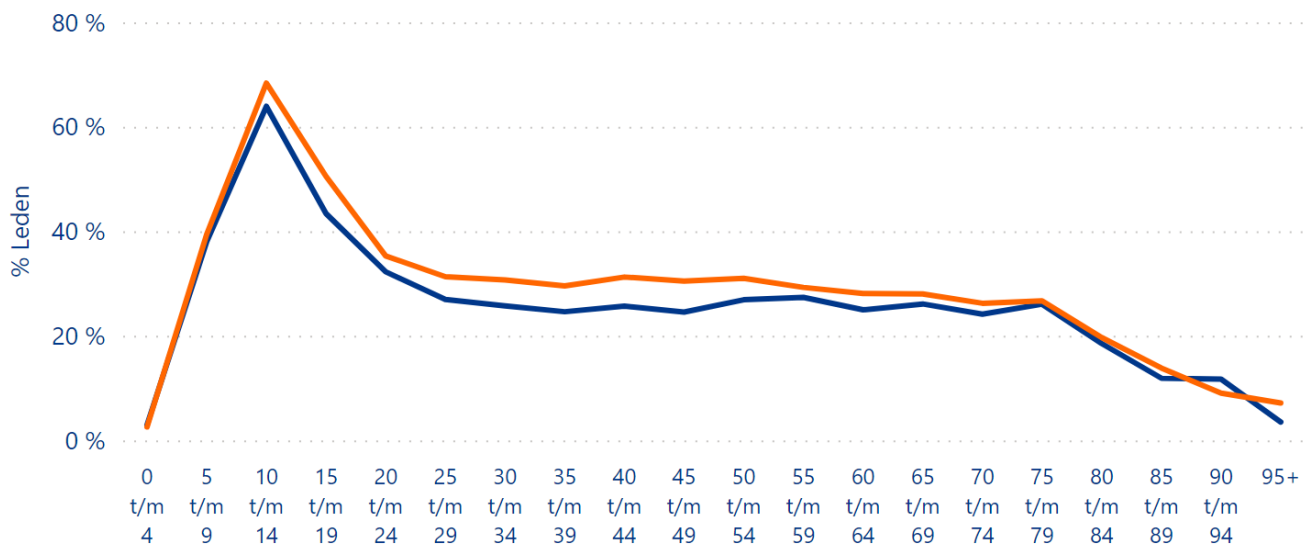

Leeftijdscategorie	Mannen leden - gemeente	Mannen leden - Nederland
0 t/m 4	2,9 %	2,6 %
5 t/m 9	38,0 %	39,4 %
10 t/m 14	63,9 %	68,4 %
15 t/m 19	43,4 %	50,5 %
20 t/m 24	32,3 %	35,3 %
25 t/m 29	27,0 %	31,3 %
30 t/m 34	25,7 %	30,7 %
35 t/m 39	24,6 %	29,5 %
40 t/m 44	25,7 %	31,2 %
45 t/m 49	24,5 %	30,5 %
50 t/m 54	26,9 %	31,0 %
55 t/m 59	27,3 %	29,3 %
60 t/m 64	25,0 %	28,1 %
65 t/m 69	26,1 %	28,0 %
70 t/m 74	24,1 %	26,2 %
75 t/m 79	26,1 %	26,7 %
80 t/m 84	18,5 %	19,7 %
85 t/m 89	11,9 %	13,8 %
90 t/m 94	11,7 %	9,0 %
95+	3,5 %	7,1 %

**Toelichting:**

Het ledenpercentage onder mannen in 2021, weergegeven per leeftijdscategorie. Hierbij is het aantal mannelijke leden afgezet tegen het aantal mannelijke inwoners, zowel voor de gemeente Dordrecht (28,5 %) als landelijk (32,1 %).

## Ledenpercentage vrouwen in de gemeente Dordrecht en Nederland (2021)

● Gemeente ● Landelijk

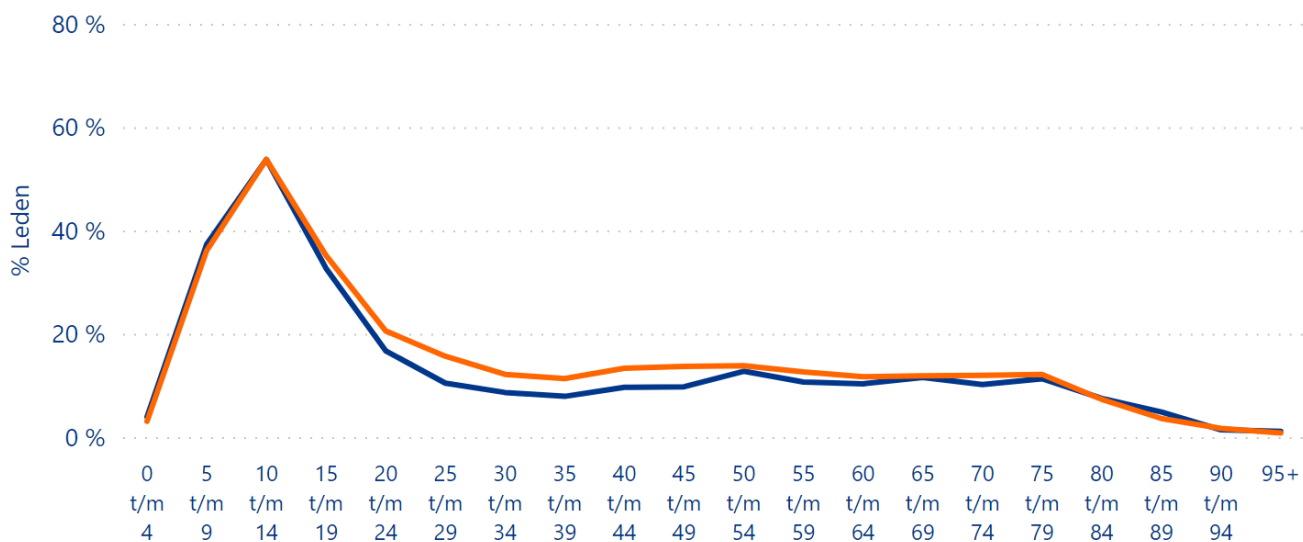

Leeftijdscategorie	Vrouwen leden - gemeente	Vrouwen leden - Nederland
0 t/m 4	3,9 %	3,1 %
5 t/m 9	37,3 %	36,1 %
10 t/m 14	53,8 %	53,8 %
15 t/m 19	32,7 %	35,2 %
20 t/m 24	16,7 %	20,6 %
25 t/m 29	10,5 %	15,7 %
30 t/m 34	8,7 %	12,2 %
35 t/m 39	7,9 %	11,3 %
40 t/m 44	9,7 %	13,4 %
45 t/m 49	9,8 %	13,7 %
50 t/m 54	12,8 %	13,8 %
55 t/m 59	10,7 %	12,6 %
60 t/m 64	10,3 %	11,7 %
65 t/m 69	11,6 %	11,9 %
70 t/m 74	10,2 %	12,0 %
75 t/m 79	11,3 %	12,2 %
80 t/m 84	7,5 %	7,3 %
85 t/m 89	4,9 %	3,6 %
90 t/m 94	1,4 %	1,7 %
95+	1,1 %	0,8 %

**Toelichting:**

Het ledenpercentage onder vrouwen in 2021, weergegeven per leeftijdscategorie. Hierbij is het aantal vrouwelijke leden afgezet tegen het aantal vrouwelijke inwoners, zowel voor de gemeente Dordrecht (14,9 %) als landelijk (17,0 %).

## Trend ledenpercentage in de gemeente Dordrecht (2021, 2020, 2019)

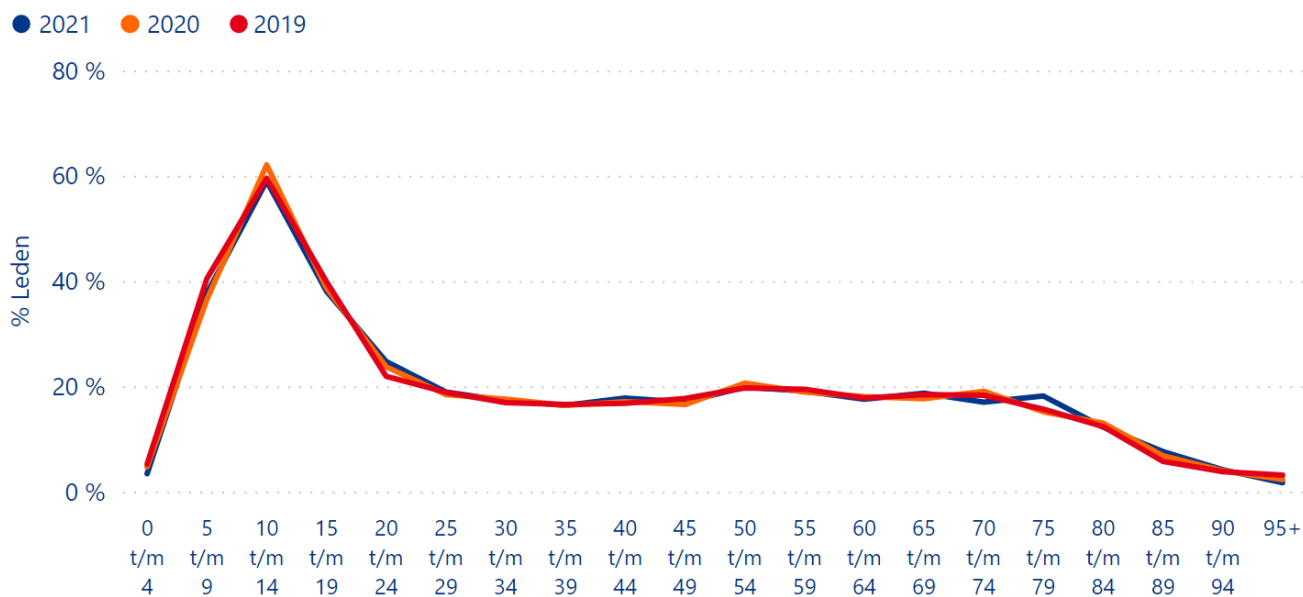

Leeftijdscategorie	2021	2020	2019
0 t/m 4	3,4 %	4,7 %	5,3 %
5 t/m 9	37,7 %	36,5 %	40,5 %
10 t/m 14	59,0 %	62,1 %	59,5 %
15 t/m 19	38,1 %	38,7 %	39,9 %
20 t/m 24	24,7 %	23,7 %	21,9 %
25 t/m 29	18,9 %	18,4 %	18,9 %
30 t/m 34	17,3 %	17,6 %	16,9 %
35 t/m 39	16,4 %	16,4 %	16,6 %
40 t/m 44	17,8 %	17,1 %	16,8 %
45 t/m 49	17,0 %	16,6 %	17,7 %
50 t/m 54	19,9 %	20,6 %	19,7 %
55 t/m 59	19,1 %	18,9 %	19,5 %
60 t/m 64	17,6 %	18,1 %	17,8 %
65 t/m 69	18,7 %	17,7 %	18,5 %
70 t/m 74	17,0 %	19,1 %	18,3 %
75 t/m 79	18,2 %	15,2 %	15,7 %
80 t/m 84	12,3 %	13,0 %	12,4 %
85 t/m 89	7,6 %	6,8 %	5,7 %
90 t/m 94	4,2 %	4,0 %	3,8 %
95+	1,7 %	2,3 %	3,1 %

**Toelichting:**

Een vergelijking van het ledenpercentage per leeftijdscategorie in 2021 (21,7 %), 2020 (21,8 %) en 2019 (21,9 %) in de gemeente Dordrecht.

## Trend ledenpercentage in de gemeente Dordrecht (2021, 2019, 2017)

● 2021 ● 2019 ● 2017

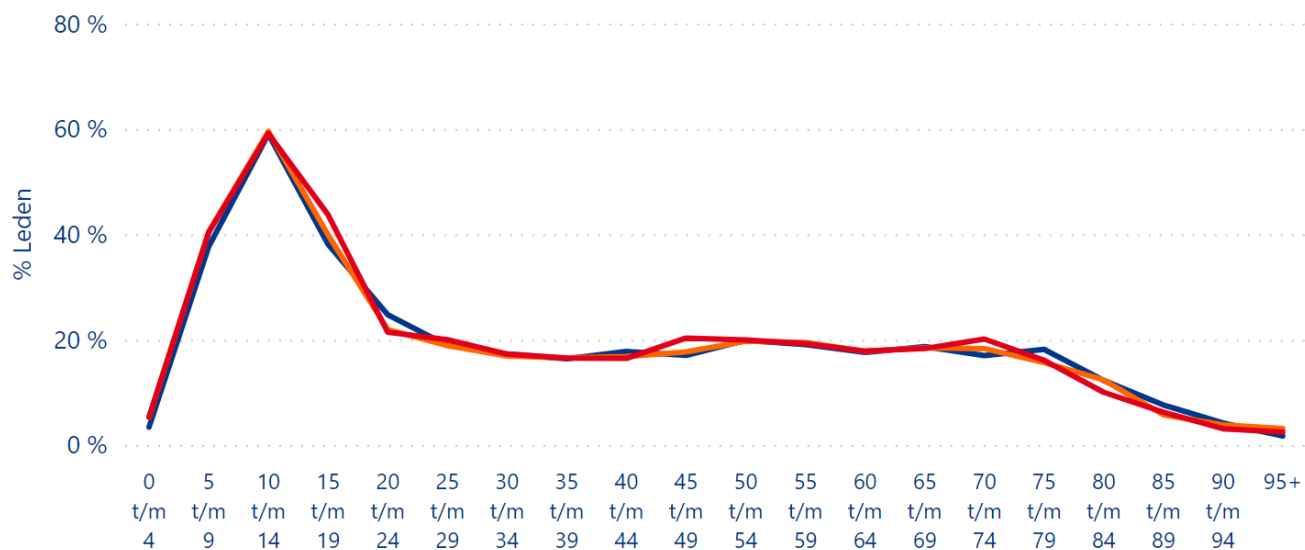

Leeftijdscategorie	2021	2019	2017
0 t/m 4	3,4 %	5,3 %	5,3 %
5 t/m 9	37,7 %	40,5 %	40,4 %
10 t/m 14	59,0 %	59,5 %	59,1 %
15 t/m 19	38,1 %	39,9 %	43,7 %
20 t/m 24	24,7 %	21,9 %	21,4 %
25 t/m 29	18,9 %	18,9 %	20,0 %
30 t/m 34	17,3 %	16,9 %	17,3 %
35 t/m 39	16,4 %	16,6 %	16,5 %
40 t/m 44	17,8 %	16,8 %	16,5 %
45 t/m 49	17,0 %	17,7 %	20,3 %
50 t/m 54	19,9 %	19,7 %	20,0 %
55 t/m 59	19,1 %	19,5 %	19,3 %
60 t/m 64	17,6 %	17,8 %	17,8 %
65 t/m 69	18,7 %	18,5 %	18,3 %
70 t/m 74	17,0 %	18,3 %	20,1 %
75 t/m 79	18,2 %	15,7 %	16,1 %
80 t/m 84	12,3 %	12,4 %	10,0 %
85 t/m 89	7,6 %	5,7 %	6,2 %
90 t/m 94	4,2 %	3,8 %	3,1 %
95+	1,7 %	3,1 %	2,5 %

**Toelichting:**

Een vergelijking van het ledenpercentage per leeftijdscategorie in 2021 (21,7 %), 2019 (21,9 %) en 2017 (22,5 %) in de gemeente Dordrecht.

## Trend ledenpercentage in de gemeente Dordrecht: wijkniveau (2021, 2020, 2019)

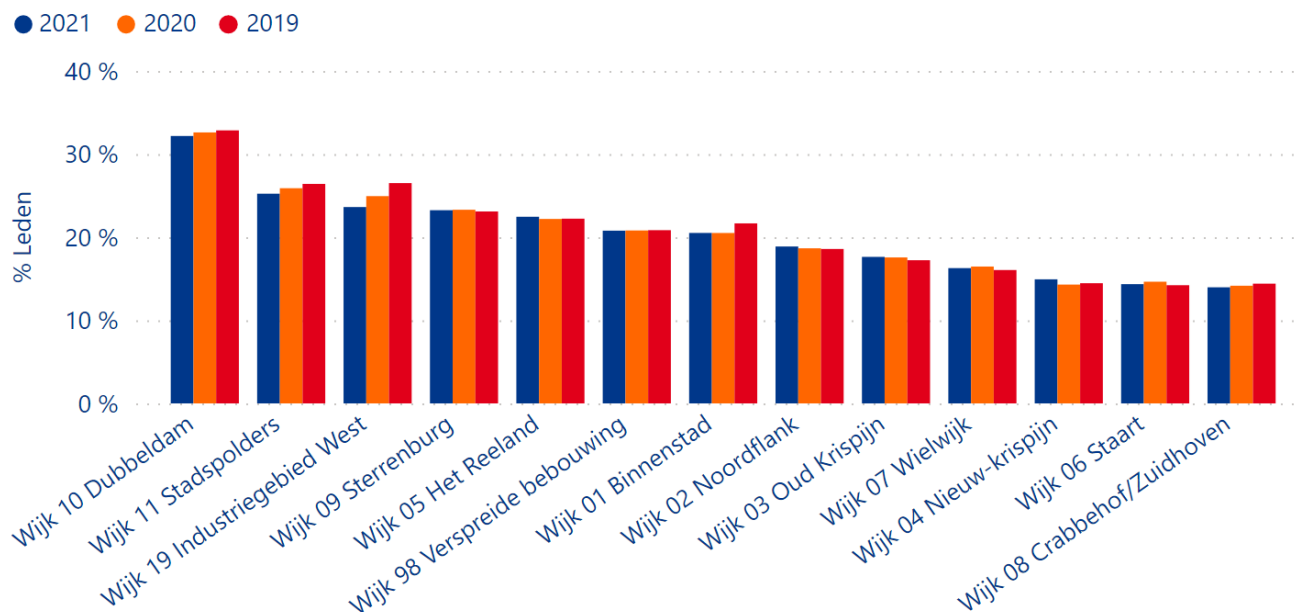

Wijk	2021	2020	2019
Wijk 10 Dubbeldam	32,2 %	32,6 %	32,9 %
Wijk 11 Stadspolders	25,2 %	25,9 %	26,4 %
Wijk 19 Industriegebied West	23,6 %	24,9 %	26,5 %
Wijk 09 Sterrenburg	23,2 %	23,3 %	23,1 %
Wijk 05 Het Reeland	22,5 %	22,2 %	22,2 %
Wijk 98 Verspreide bebouwing	20,8 %	20,8 %	20,8 %
Wijk 01 Binnenstad	20,5 %	20,5 %	21,7 %
Wijk 02 Noordflank	18,9 %	18,7 %	18,6 %
Wijk 03 Oud Krispijn	17,6 %	17,6 %	17,2 %
Wijk 07 Wielwijk	16,3 %	16,5 %	16,0 %
Wijk 04 Nieuw-krispijn	14,9 %	14,3 %	14,5 %
Wijk 06 Staart	14,3 %	14,6 %	14,2 %
Wijk 08 Crabbehof/Zuidhoven	14,0 %	14,2 %	14,4 %

**Toelichting:**

Het ledenpercentage is weergegeven in een 'ranking' per wijk. Het betreft het ledenpercentage voor de hele bevolking per wijk, sporttak overstijgend. Er wordt een vergelijking gemaakt tussen 2021, 2020 en 2019. De wijk met het hoogste ledenpercentage in 2021 staat vooraan.



## Trend ledenpercentage per postcode in de gemeente Dordrecht (2021, 2020, 2019)

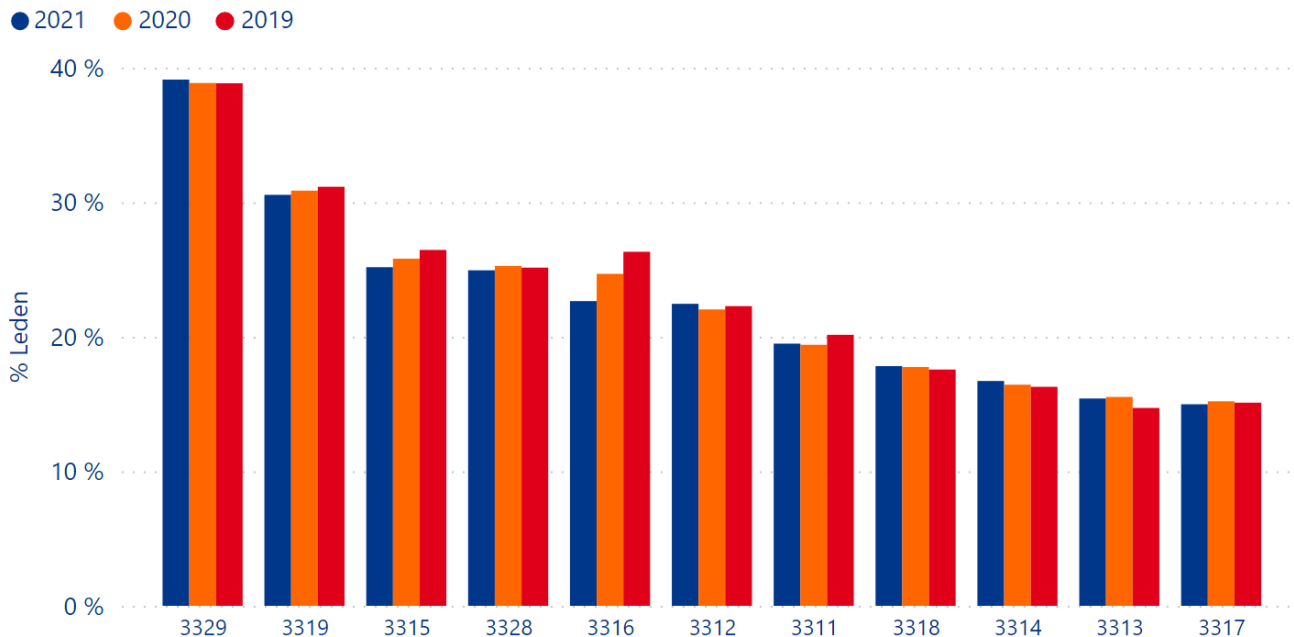

Postcode	2021	2020	2019
3329	39,1 %	38,9 %	38,8 %
3319	30,5 %	30,9 %	31,1 %
3315	25,2 %	25,8 %	26,5 %
3328	24,9 %	25,3 %	25,1 %
3316	22,7 %	24,7 %	26,3 %
3312	22,4 %	22,0 %	22,3 %
3311	19,5 %	19,4 %	20,1 %
3318	17,8 %	17,8 %	17,6 %
3314	16,7 %	16,4 %	16,3 %
3313	15,4 %	15,5 %	14,7 %
3317	15,0 %	15,2 %	15,1 %

**Toelichting:**

Het ledenpercentage is weergegeven in een 'ranking' per postcode. Het betreft het ledenpercentage voor de hele bevolking per postcode, sporttak overstijgend. Er wordt een vergelijking gemaakt tussen 2021, 2020 en 2019. De postcode met het hoogste ledenpercentage in 2021 staat vooraan.

## Aandeel top 10 sportbonden in de gemeente Dordrecht (2021)

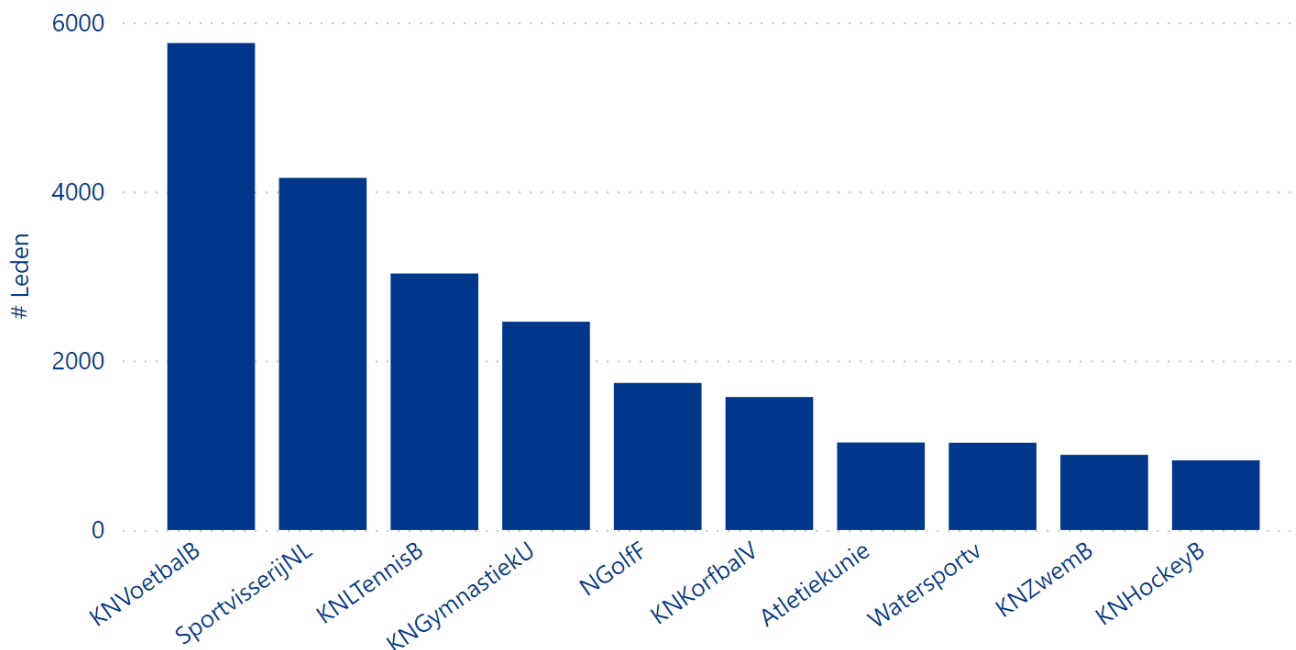

Sportbond	# Inwoners met een lidmaatschap
KNVoetbalB	5754
SportvisserijNL	4161
KNLTennisB	3031
KNGymnastiekU	2461
NGolf	1738
KNKorfbalV	1571
Atletiekunie	1034
Watersportv	1031
KNZwemB	888
KNIHockeyB	823

**Toelichting:**

De top 10 sportbonden in de gemeente Dordrecht in 2021 op basis van de ledencijfers.

## Aandeel top 10 sportbonden in de gemeente Dordrecht vergeleken met Nederland (2021)

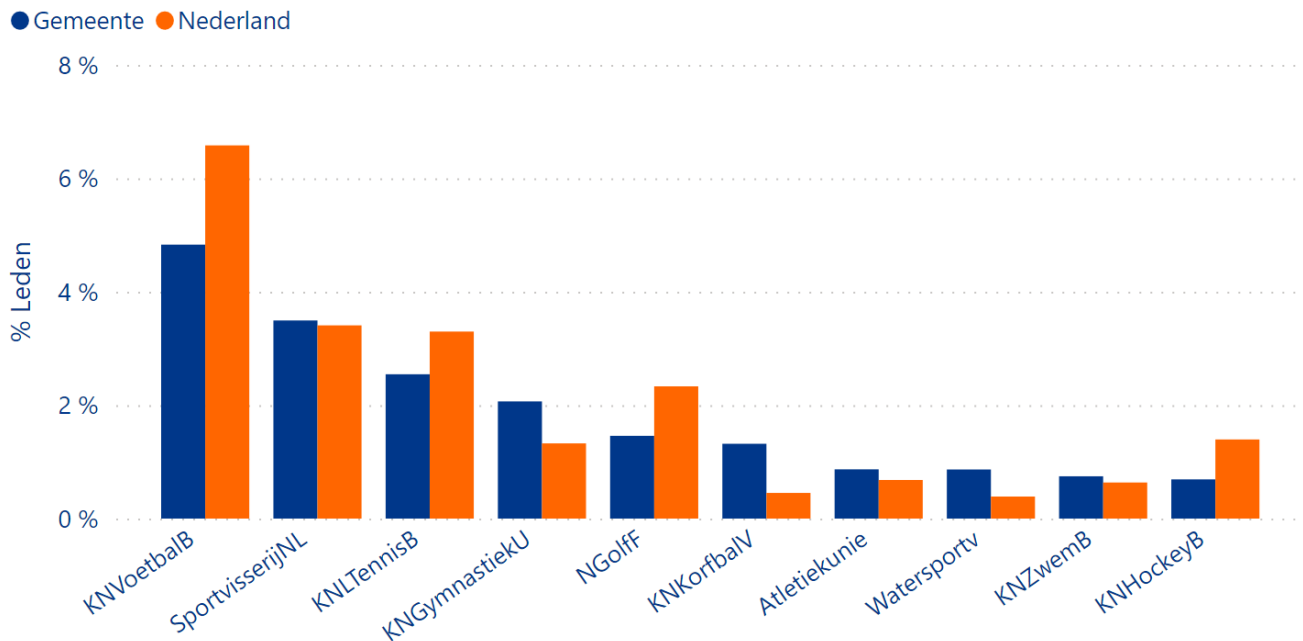

Sportbond	Gemeente	Nederland
KNVoetbalB	4,8 %	6,6 %
SportvisserijNL	3,5 %	3,4 %
KNLTennisB	2,5 %	3,3 %
KNGymnastiekU	2,1 %	1,3 %
NGolf	1,5 %	2,3 %
KNKorfbalV	1,3 %	0,5 %
Atletiekunie	0,9 %	0,7 %
Watersportv	0,9 %	0,4 %
KNZwemb	0,7 %	0,6 %
KNHockeyB	0,7 %	1,4 %

**Toelichting:**

De top 10 sportbonden in de gemeente Dordrecht. Het ledenpercentage van deze bonden in de gemeente is vergeleken met het aandeel dat de top 10 sportbonden van de gemeente Dordrecht landelijk gezien hebben in 2021.

## Top 10 sportbonden in de gemeente Dordrecht naar geslacht (2021)

● Man ● Vrouw

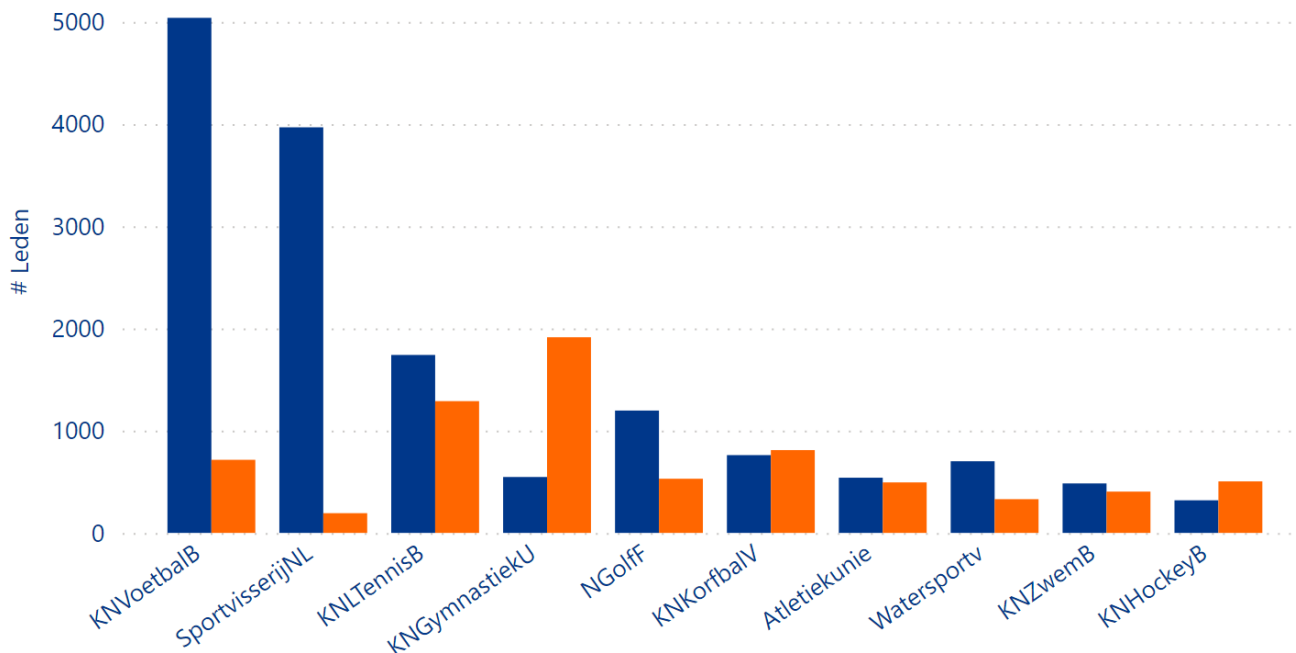

Sportbond	Man	Vrouw	Totaal
KNVoetbalB	5039	715	5754
SportvisserijNL	3968	193	4161
KNLTennisB	1741	1289	3031
KNGymnastiekU	547	1914	2461
NGolfF	1197	530	1738
KNKorfbalV	761	810	1571
Atletiekunie	540	494	1034
Watersportv	701	330	1031
KNZwemB	484	404	888
KNHockeyB	319	504	823

**Toelichting:**

De top 10 sportbonden in de gemeente Dordrecht in 2021, in een ranking naar geslacht. De bond uit de top 10 met het hoogste **totaal** aantal leden staat vooraan.

## Trend top 10 sportbonden in de gemeente Dordrecht (2021, 2020, 2019)

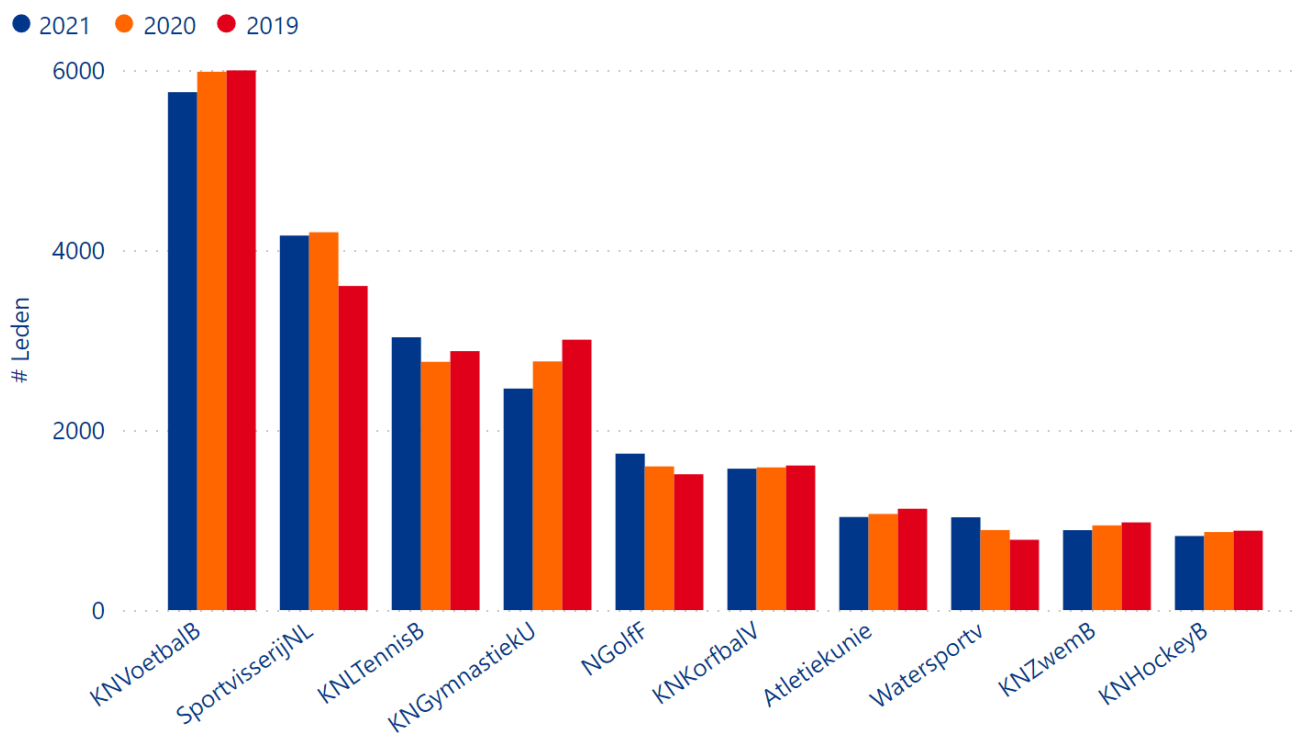

Sportbond	2021	2020	2019
KNVoetbalB	5754	5981	5996
SportvisserijNL	4161	4198	3601
KNLTennisB	3031	2758	2877
KNGymnastiekU	2461	2763	3004
NGolfF	1738	1596	1509
KNKorfbalV	1571	1585	1606
Atletiekunie	1034	1068	1126
Watersportv	1031	889	781
KNZwemb	888	941	974
KNHockeyB	823	867	882

**Toelichting:**

De top 10 sportbonden in de gemeente Dordrecht, vergeleken voor de jaren 2021, 2020 en 2019. De bond uit de top 10 met het hoogste aantal leden in 2021 staat vooraan.

# Contact

**Bezoekadres:**

Papendallaan 60, Arnhem

**Postadres:**

Postbus 302, 6800 AH Arnhem

**Telefoon:**

026-4834400

**Email:**

[kiss@nocnsf.nl](mailto:kiss@nocnsf.nl)

**Website:**

[www.nocnsf.nl](http://www.nocnsf.nl)