



25.02.2024

Onderwerp Herinrichting Stratosfeerstraat

Dames en heren van de Gemeenteraad.

Onlangs is er een herinrichting geweest van de Stratosfeerstraat en de naastgelegen parkeerplaats !

Het ziet er inderdaad prachtig uit.

Echter reeds op 22 juni 2022 hebben wij u op de onmogelijkheden gewezen. Of is het zo dat uw personeel wel heeft geluisterd, maar niets heeft gehoord? Men mag inspreken / meespreken, echter ....., maar ja zo zijn de regels

Maar er zijn wel meerdere opmerkingen te maken in verband verkeersregels en verkeersveiligheid!

Om vanaf de Blaauwweg de straat in te rijden merkt men gelijk al dat de straat niet breed genoeg is voor zowel het uitrijdend als gelijktijdig inrijdend verkeer. Dit kan gemakkelijk ongelukken veroorzaken van zowel auto's als aanrijdende fietsers. (Zie C op de schets)/

De Stratosfeerweg was al smal, maar is nu nog veel smaller.

Als het vuil / papier / plastic wordt opgehaald dan is de weg zo smal dat men niet met goed fatsoen langs de ophaalwagen kan rijden.

Moet de brandweer/ ambulance met spoed langs de ophaalwagen dan is dit niet mogelijk. Voorheen kon de ophaalwagen / ambulance / brandweer / hopper vanaf de hoge flat via de parkeerplaats terugrijden naar de Blaauwweg.

Dat is nu onmogelijk omdat de eerste ingang is afgesloten met trottoir-banden (\*zie A op de schets).

De andere mogelijkheden moeten de reuzen der weg volgens "D" op de schets achteruitrijden. Lekker toch als er brand uitbreekt.

Je zal maar behoefte hebben aan onmiddellijke noodhulp. Lekker efficiënt vindt u ook niet?

Tevens heeft u het trottoir naast de enige uitrit veel breder gemaakt, ten koste van de breedte van de uitrit. In mijn opinie heeft men op de tekentafel geen rekeing gehouden met de draai-cirkel van de auto. De gemaakte groene hoek is zo scherp (Zie B op de schets) is zo recht dat men :

1. Vanaf de weg naar de parkeerplaats op punt B moet men links tegen de trottoir-band rijden om niet over de rechter stoep te moeten.

2. Om vanaf de parkeerplaats af te rijden moet men scherp links rijden, want anders kan men de draai op de Stratosfeerweg niet maken. Men moet ook op het aanstormende verkeer van links en van rechts letten. Lekker veilig toch? Dit wordt alleen maar erger, vooral door de groeiende struiken! Heel SLIM! Toch?  
Hoe dan ook, men komt toch op de andere weghelft van de Stratosfeerweg
3. Ook als men van de smalle Stratosfeerstraat de parkeerplaats op wil rijden en een andere auto wil van de parkeerplaats afrijden dan komen ze neus tegen neus!

Maar ach wat zal nou? Moeten die chauffeurs maar uit hen ogen kijken. De verzekering betaalt (hopelijk) toch wel de schade. Omdat de gemeente de situatie met opzet gevaarlijker heeft gemaakt is de gemeente mogelijk aansprakelijk voor alle schade? Maar nu dacht ik dat de gemeente juist de burger en belastbetaler veilig moet houden, vooral met al die hogere belastingen

Hoogachtend ook als bezorgd burger

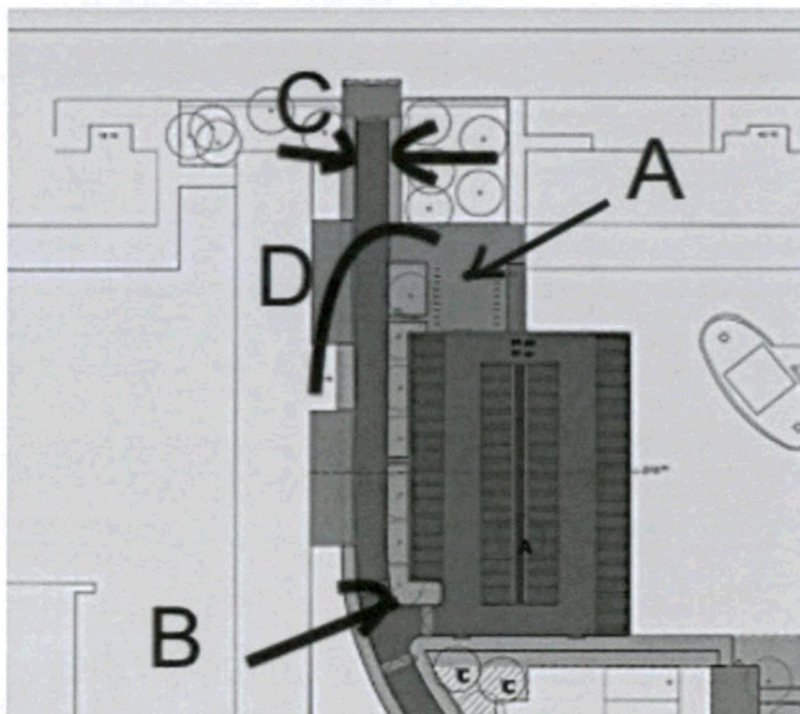





# Noot

**In dit document zijn gedeeltes onleesbaar gemaakt op grond van artikel 5 van de Wet open overheid:**

- Art. 5.1 lid 2 onderdeel e Woo (adresgegevens)
- Art. 5.1 lid 2 onderdeel e Woo