

Gruette

Van: [redacted] <[redacted]>

Verzonden: maandag 20 februari 2023 12:05

Aan: Raadsgriffie <Raadsgriffie@dordrecht.nl>

CC: c.a.van.wijngaarden@gmail.com

Onderwerp: verkeer, uitbreiden 30 km per uur zone Zuidendijk

Aan de Gemeenteraad van Dordrecht,

Geachte leden,

Gisteren was er weer een ongeluk op de Zuidendijk ter hoogte van Middenhoeve.

[Automobilist knalt op Zuidendijk op boom en raakt gewond bij eenzijdig ongeval | Dordrecht | AD.nl](#)

Daar geldt een snelheid van 60 km per uur.

Is het mogelijk om de 30 km per uur zone daar uit te breiden vanaf ongeveer Zuidendijk 539 tot voorbij de Meeuwinseweg?

Op de bijlage heb ik aangegeven welk deel ik bedoel.

Op de Zuidendijk wordt vaak veel te hard gereden. Het is een sluipteg vanuit De Hoven. Het bedoelde gedeelte wordt veel gebruikt door wandelaars vanuit de woonwijk. De dijk is er relatief smal, voetgangers kunnen er moeilijk uitwijken. Dat de situatie daar levensgevaarlijk kan zijn moet ik niet toe te lichten.

mvrgr

[redacted]
[redacted]
[redacted]
[redacted]

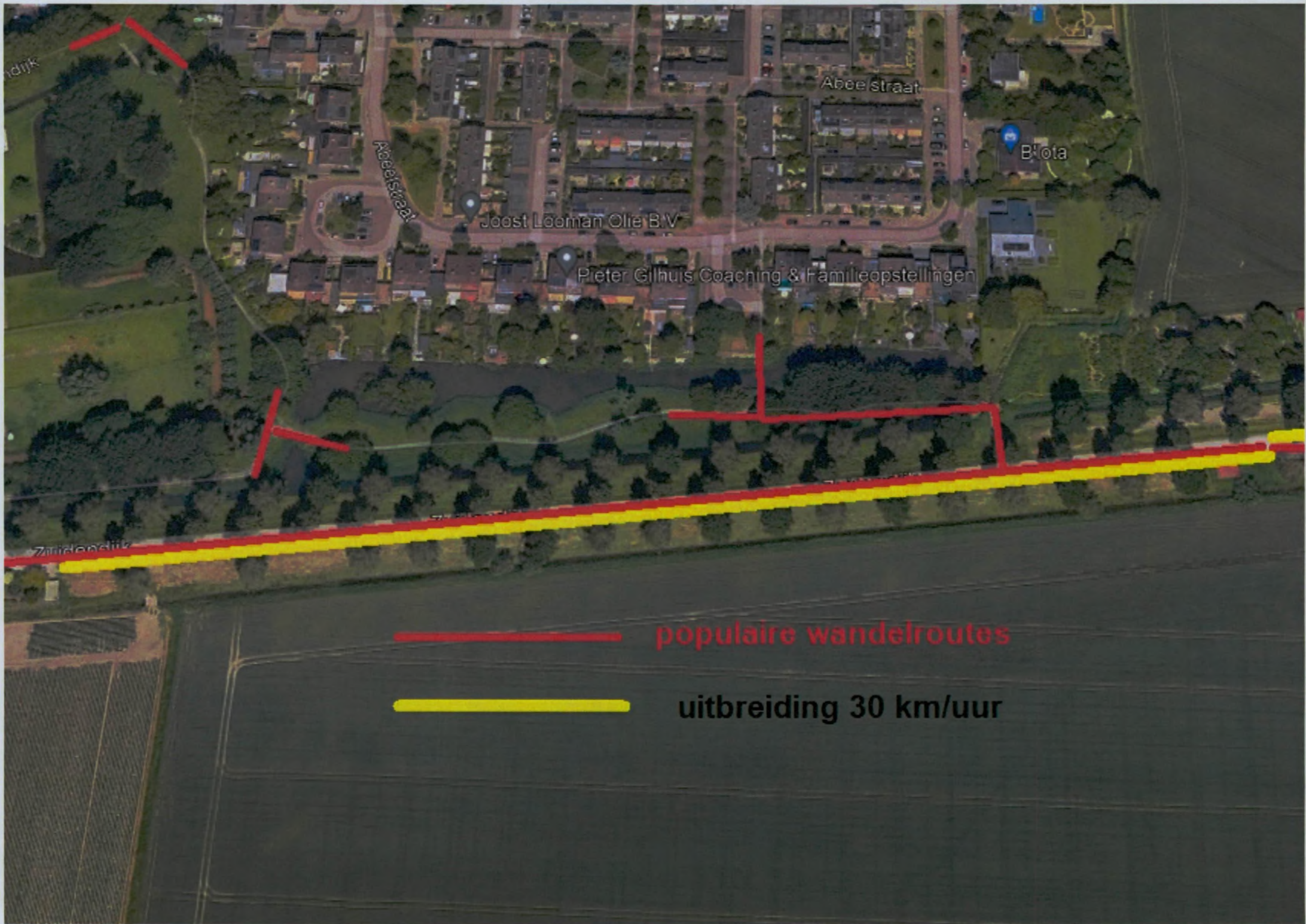

populaire wandelroutes

uitbreiding 30 km/uur

Noot

In dit document zijn gedeeltes onleesbaar gemaakt op grond van artikel 5 van de Wet open overheid:

- Art. 5.1 lid 2 onderdeel e Woo (naam)
- Art. 5.1 lid 2 onderdeel e Woo (e-mail)
- Art. 5.1 lid 2 onderdeel e Woo (adresgegevens)
- Art. 5.1 lid 2 onderdeel e Woo (telefoonnummer)