

Afsluiting Wantijbrug

Raadscommissie Fysiek | 15-1-2020

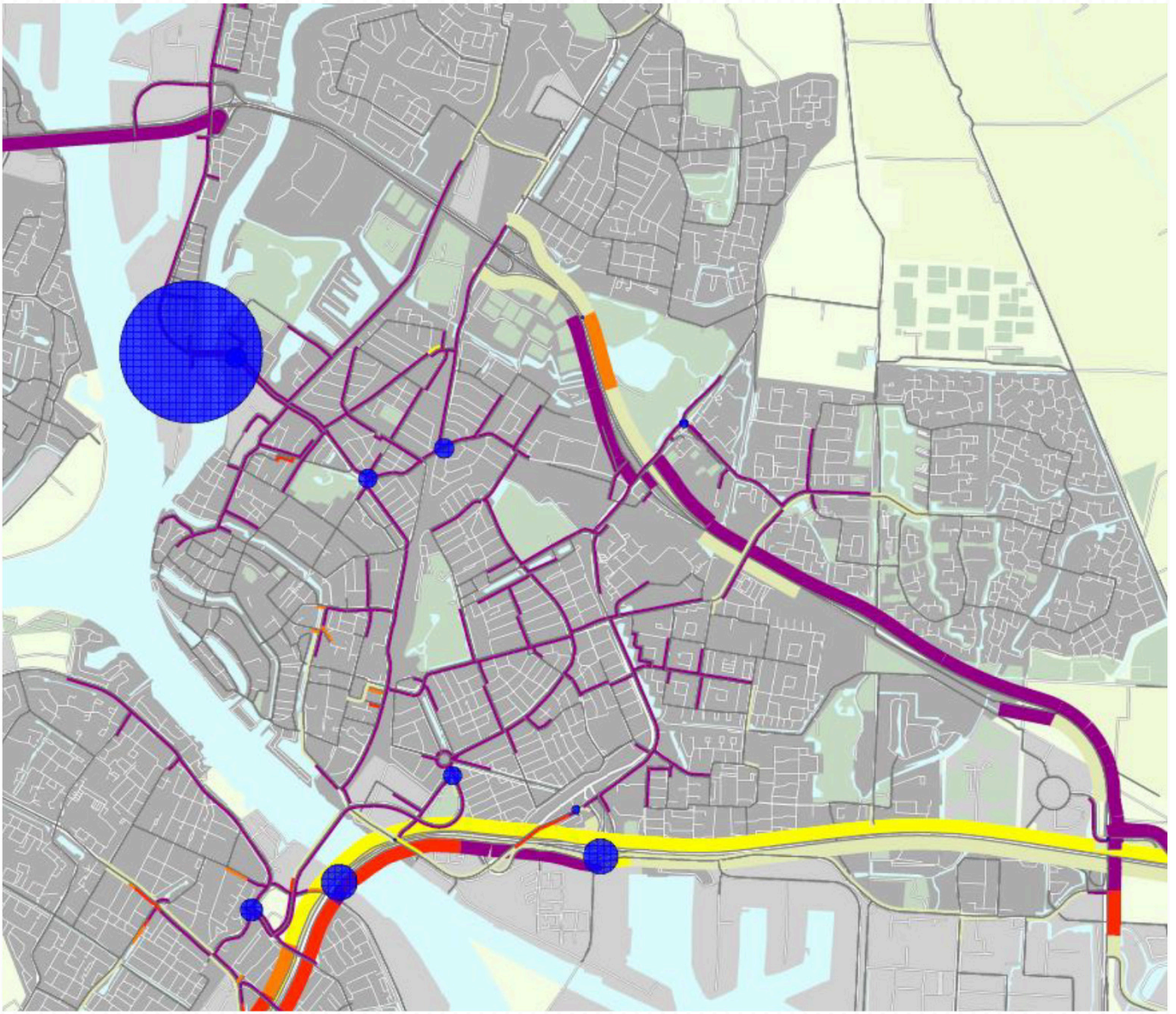

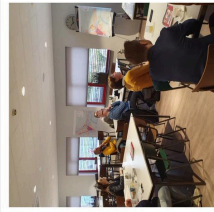

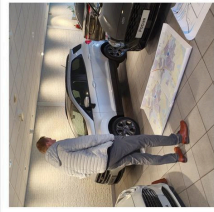
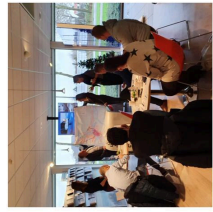
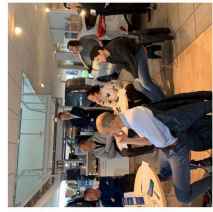
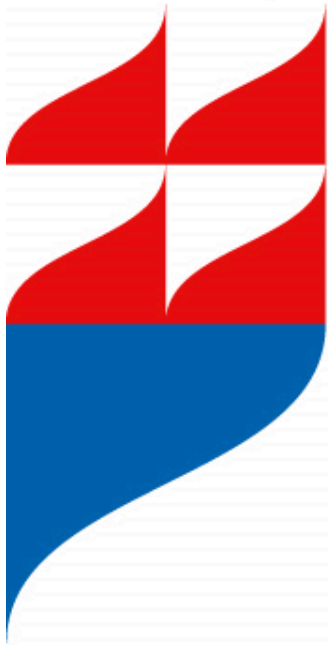

Hoofdomleidingen

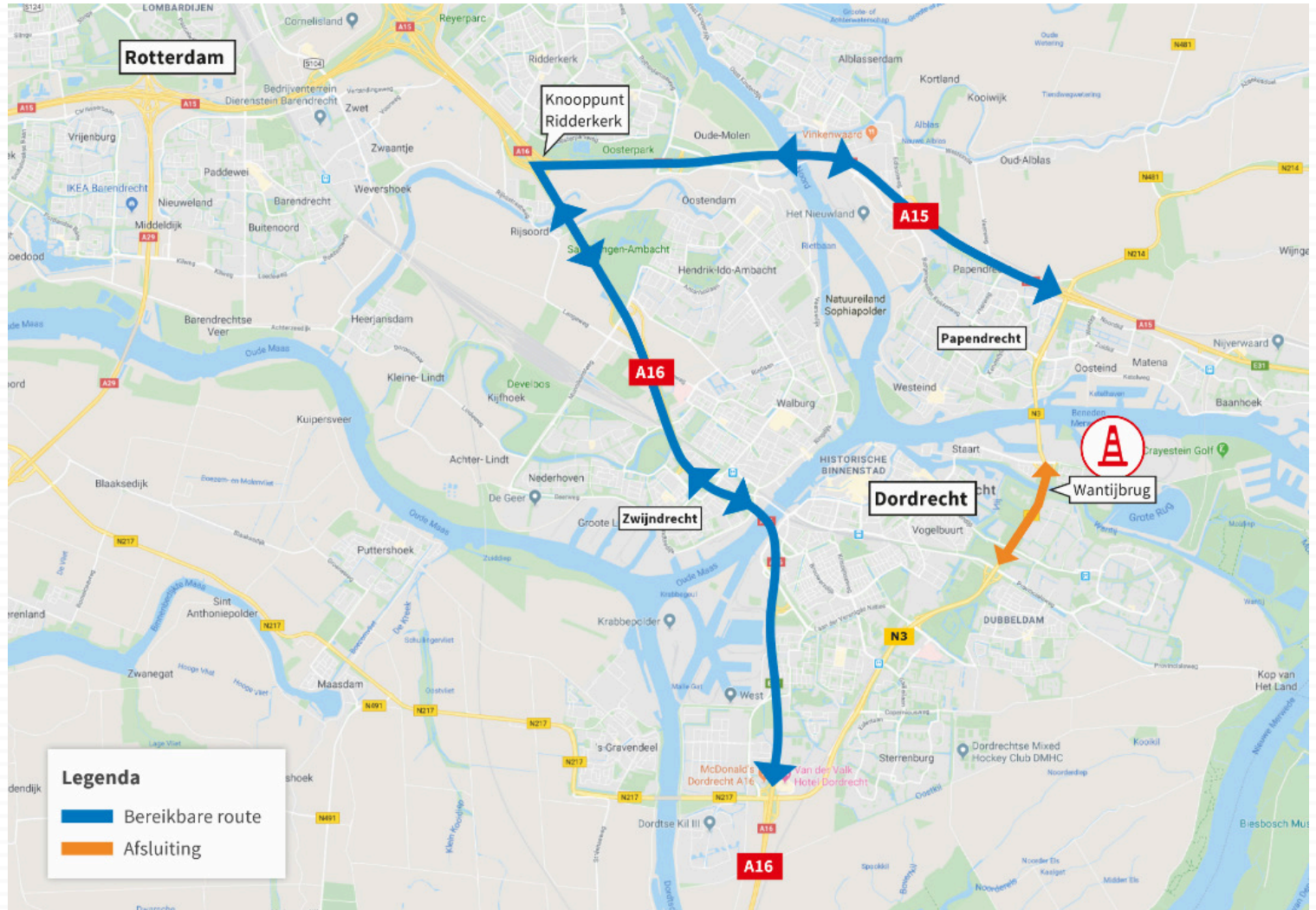

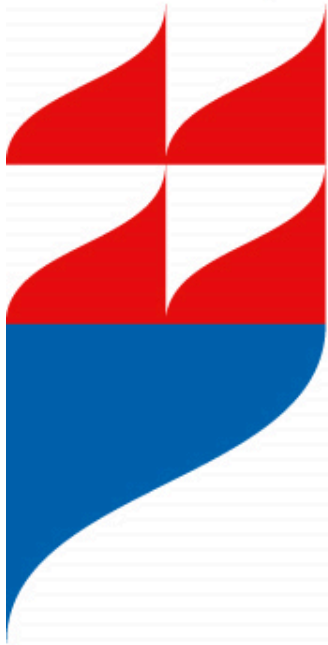

Maatregelen

- Bedrijvemaanpak
- Bewonersaanpak fiets stimuleren
- Bewonersaanpak OV stimuleren
- Communicatie
- Verkeersmaatregelen

Wegafsluitingen in Dordrecht Wantijbrug

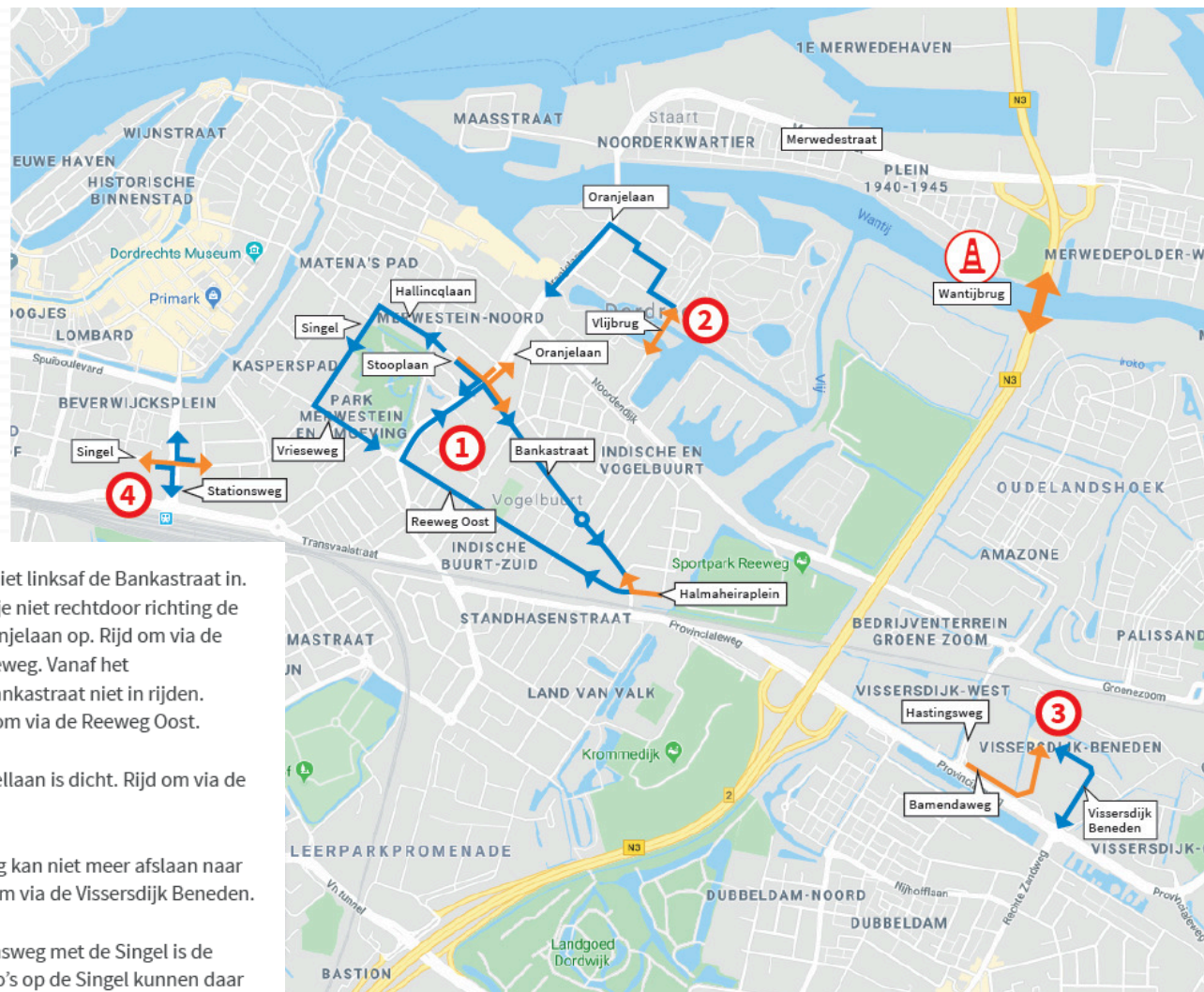
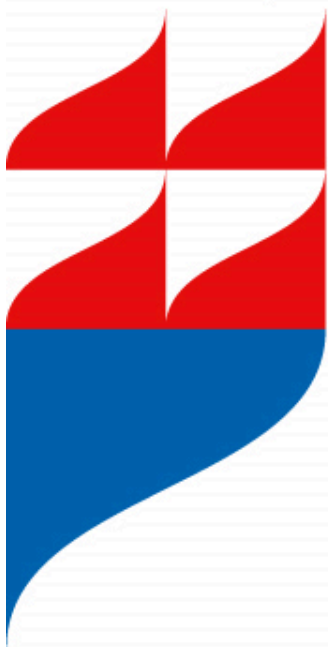

- 1** Vanaf de Oranjelaan mag je niet linksaf de Bankastraat in. Ook vanaf de Stooplaan kun je niet rechtdoor richting de Bankastraat of linksaf de Oranjelaan op. Rijd om via de Hallincqlaan, Singel en Vrieseweg. Vanaf het Halmaheirplein kun je de Bankastraat niet in rijden. Utrijden gaat daar wel. Rijd om via de Reeweg Oost.
- 2** De Vlijbrug in de Baden-Powellaan is dicht. Rijd om via de Oranjelaan.
- 3** Verkeer vanaf de Hastingsweg kan niet meer afslaan naar de Bamendaweg maar rijdt om via de Vissersdijk Beneden.
- 4** Op de kruising van de Stationsweg met de Singel is de middenberm afgesloten. Auto's op de Singel kunnen daar niet meer direct de Stationsweg oversteken.