



Beeldvormende sessie Nadere regels 'Draaglast en draagkracht'

6 september 2022

DORDRECHT



Inhoudsopgave

- verordening Jeugdhulp
- Nadere regels
- Draaglast en draagkracht

Verordening Jeugdhulp

In februari '22 heeft de gemeenteraad de nieuwe verordening Jeugdhulp vastgesteld. Dit was nodig om:

- De juiste zorg op de juiste plek te kunnen bieden, nu en in de toekomst;
- Meer duidelijkheid te bieden aan inwoners en professionals;
- Meer grip te krijgen op de stijgende kosten.

De modelverordening van de VNG heeft als basis gediend.

Nadere regels

Bij de verordening horen nadere regels.

- Collegebevoegdheid.

- Toezeggingen:

- Betrekken van de Adviesraad Wmo & Jeugd bij het opstellen van de nadere regels

- Nadere regels 'Draaglast en draagkracht' bespreken met de raad. En:

- Hierbij het BMC rapport 'Draagkracht: de zelfredzaamheid voorbij!' te gebruiken

Nadere regels

- De concept nadere regels zijn uitvoerig besproken met:
 - collega's (waaronder juristen) van de Serviceorganisatie Jeugd ZHZ en Stichting Jeugdteams ZHZ.
 - de interne Juridische Adviesgroep Regelgeving (JAR)
 - de Adviesraad Wmo & Jeugd ZHZ en het Ouderplatform ZHZ

Planning: eind september vaststelling nadere regels 'draaglast en draagkracht' door college.

Draaglast en draagkracht

BMC: Draagkracht: de zelfredzaamheid voorbij!

Draaglast

De mate waarin een individu of huishouden te maken heeft met tegenslagen op één of meer levensgebieden

Financiën (incl. schulden) • Wonen / opvang
 Tijdsbesteding (incl. dagbesteding) • Opvoeding
 Lichamelijke gezondheid • Geestelijke gezondheid
 Onderwijs / Scholing • Veiligheid / huiselijk geweld

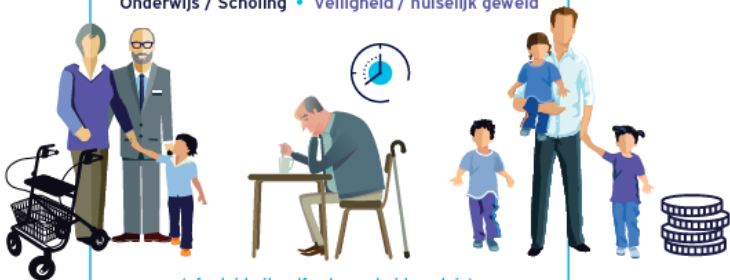

(afgeleid uit zelfredzaamheidsmatrix)

Zelforganiserend vermogen

Het is de balans tussen de draagkracht en de draaglast die het zelforganiserend vermogen van een inwoner bepaalt

Draagkracht één of meer

Het vermogen dat een individu of huishouden heeft om met vragen op een of meer levensgebieden om te gaan dan wel op te lossen.

Draagkracht bestaat uit twee componenten





Stellingen

DORDRECHT



Stelling 1

Er is altijd potentieel voor het inzetten van draagkracht (competenties, sociaal kapitaal, ondersteunende condities) bij het aanpakken van problemen, ook bij zeer kwetsbare mensen.

Stelling 2

Als er vanwege prioritering gekozen moet worden, dan gaat versterking van de draagkracht voor vermindering van de draaglast.

Stelling 3

Draaglast en draagkracht kunnen fluctueren in de loop der tijd. Een beschikking mag daarom voor maximaal zes maanden afgegeven worden.

Stelling 4

Het is belangrijker dat een inwoner blij is met zijn/haar perspectiefplan en zich eigenaar van het plan voelt dan dat een jeugdprofessional volledig achter het perspectiefplan staat.



**Vragen?
Opmerkingen?**

DORDRECHT

