De Dordtse Spoorzone

28.01.2021

DORDRECHT

mecanoo

Dordt: een parel in de Hollandse Delta

Ambities

1. Woonopgave
2. Werkgelegenheid en economie
3. Goede bereikbaarheid - opheffen barrieres
4. OV als drager van verstedelijking
5. Duurzaam en gezond

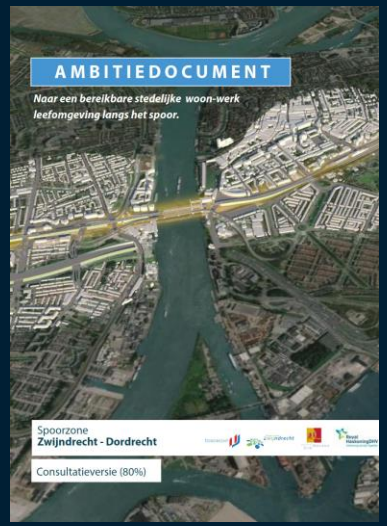

DORDRECHT

mecanoo

De acht stedentocht

Ontwikkelen langs infrastructuur van het spoor en wegen

Stad aan het water en verbonden met de natuur van het eiland

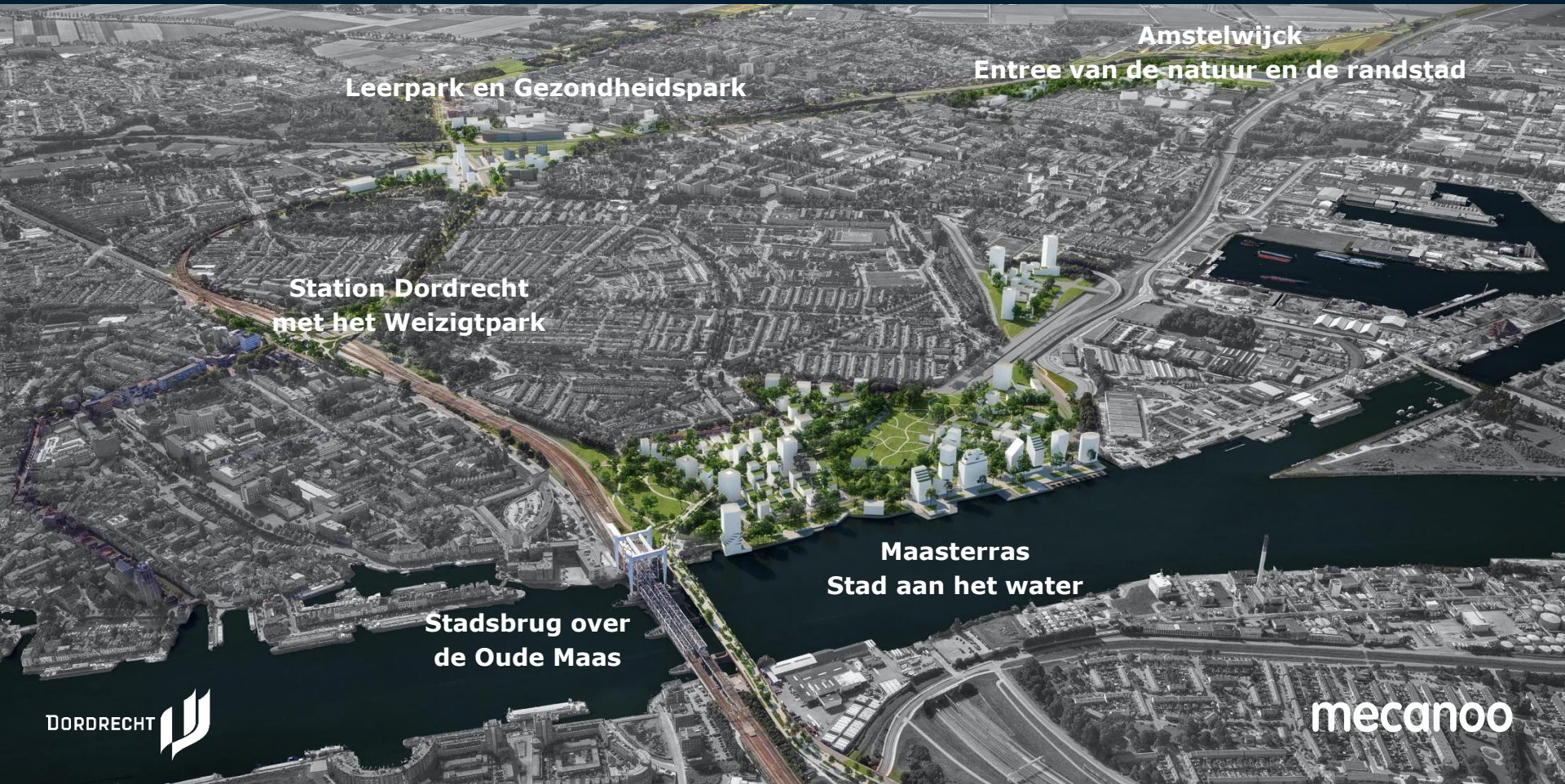

Van Maasterras tot Amstelwijck

De schoonheid van de historische stad en de rauwe kanten van het spoor en de industrie

Het Maaspark langs het spoor

Huidige situatie

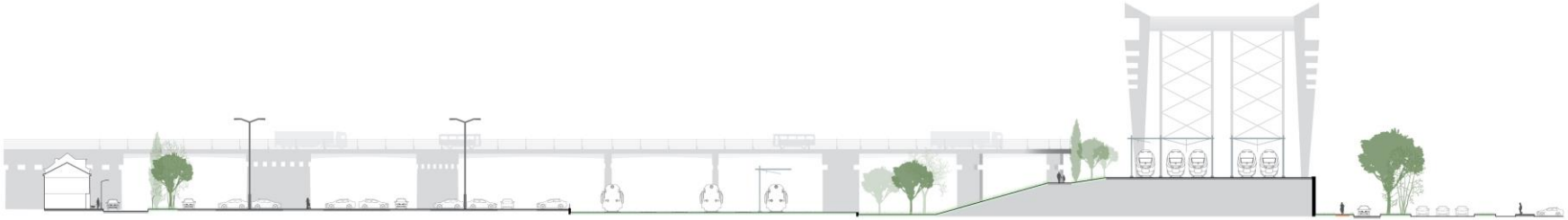

Toekomstige situatie

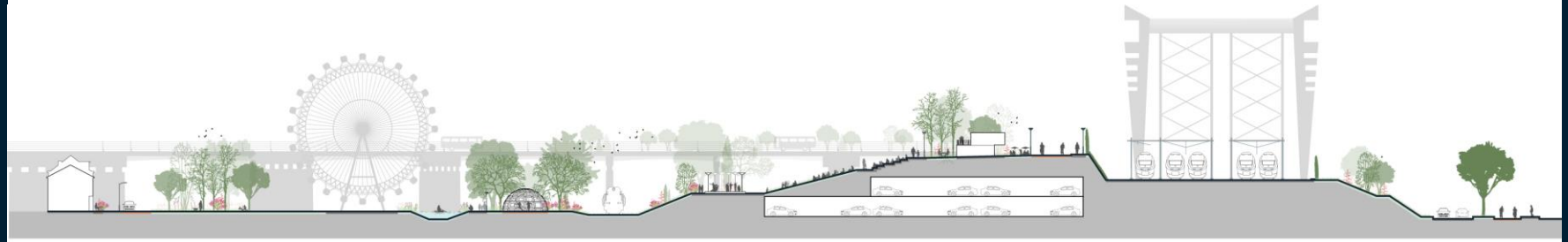

De Dordtse Spoorzone

Maaspark: een nieuwe bestemming in Dordt

DORDRECHT

mecanoo

Huidige situatie Maasterras

Maasterras: wonen aan de Oude Maas

Wonen, werken, cultuur, sport, parken en verblijfsruimte

Infrastructuur als barrière

Wonen aan de Oude Maas in een autoluwe wijk

Stadsbrug

DORDRECHT

mecanoo

Stadsbrug

Bouwen in hout is zowel traditie als toekomst

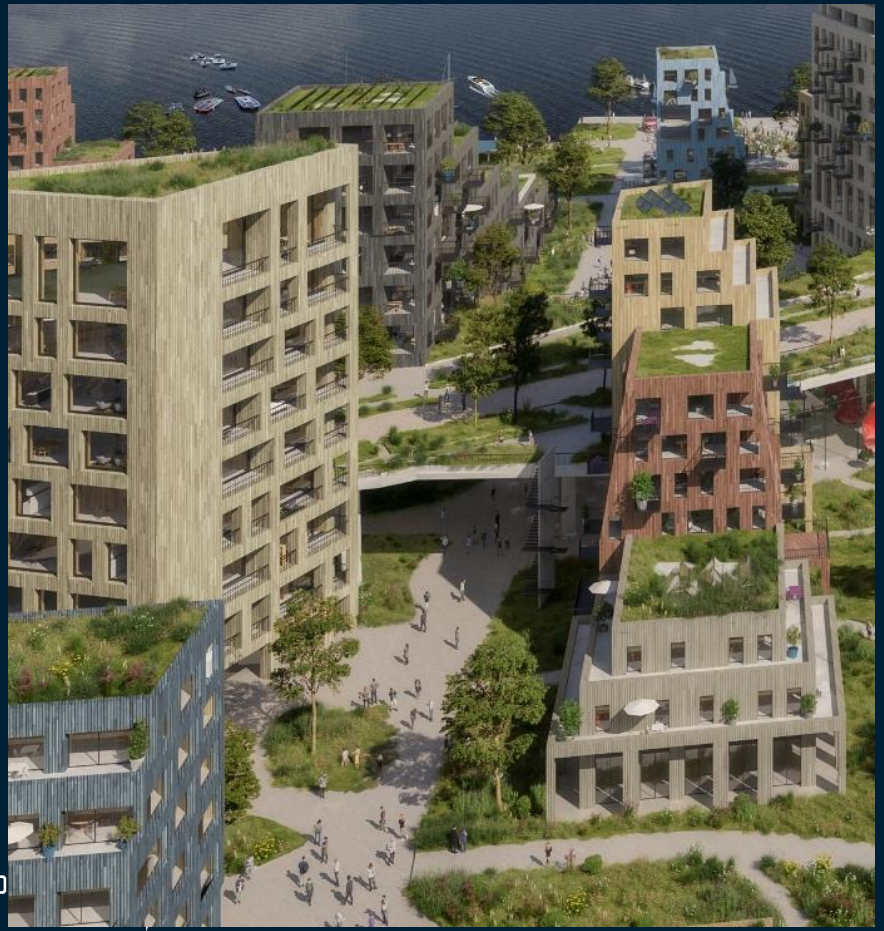

Bouwen in hout is zowel traditie als toekomst

De gebieden rond het spoor worden groene parken met ruimte voor fietsen en wandelen

Het spoor verbindt met nieuwe doorgangen en de F16

Uitbreiding van het spoor

Station als schakel tussen de binnenstad en bestaande en nieuwe buurten

De opgave en kansen van het station

Het Maaspark langs het spoor

toekomstige situatie

De opgave en kansen van het station

Weizigtpark en binnenstad verbonden door het groenste station van Nederland

Wandelen tussen de bomen naar de historische stad

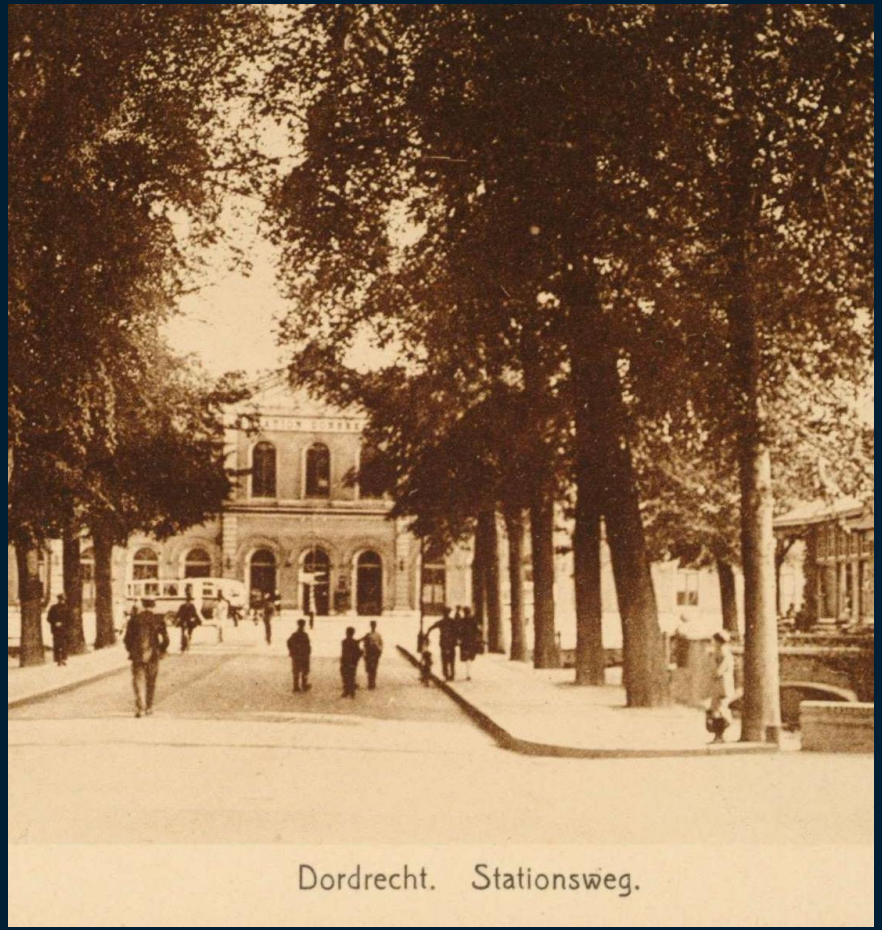

Weizigtpark en binnenstad verbonden door het groenste station van Nederland

De Dordtse Loper: Van de Hooikade tot de Nieuwe Hollandse Biesbosch

Een nieuw station verbindt Leerpark, Gezondheidspark, de wijken en de Dordwijkzone

Amstelwijck: poort van de randstad en van de natuur

De Dordtse Spoorzone

www.dordrecht.nl/spoorzone

De Dordtse Spoorzone