

VOORGEVEL

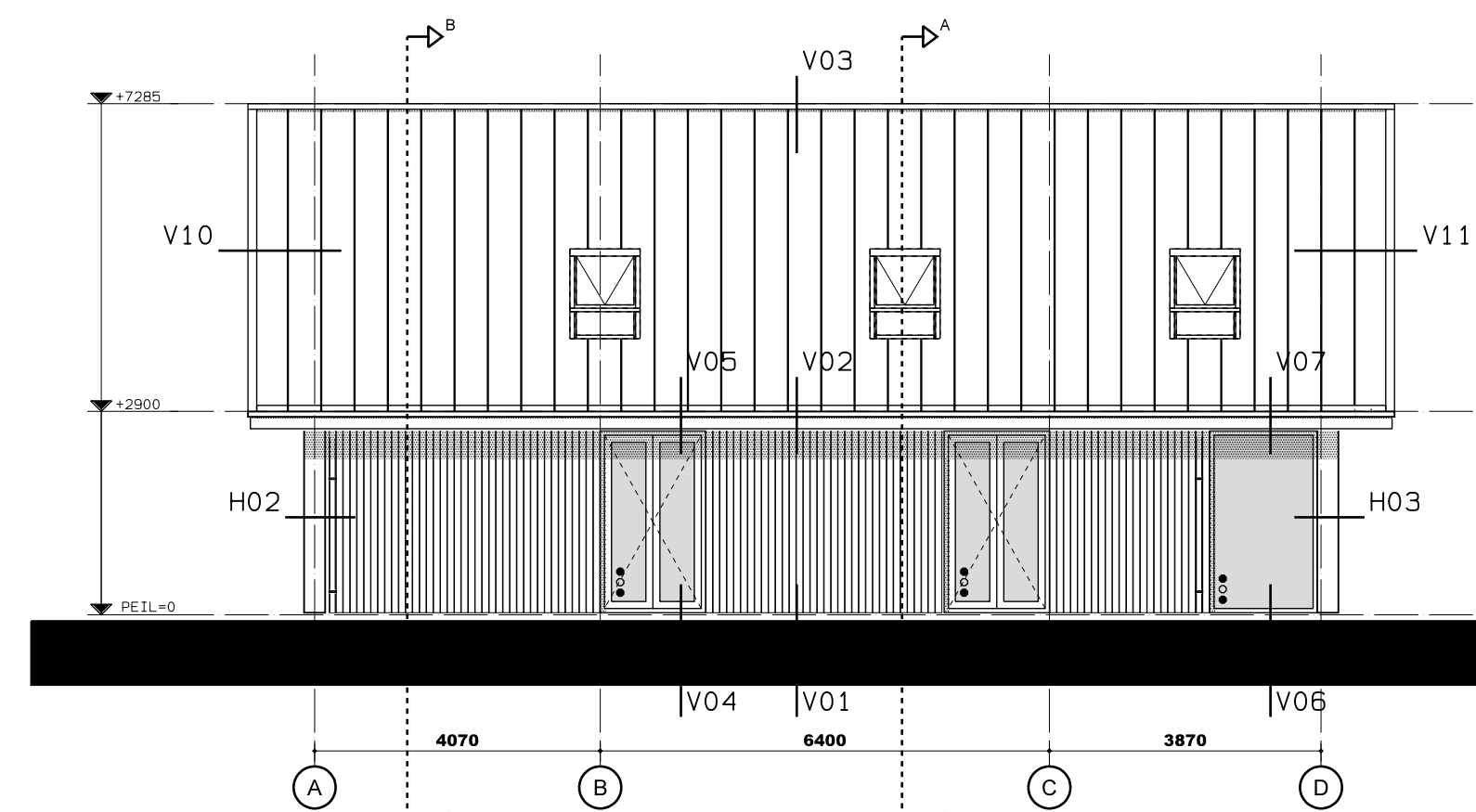

ZIJGEVEL-RECHTS

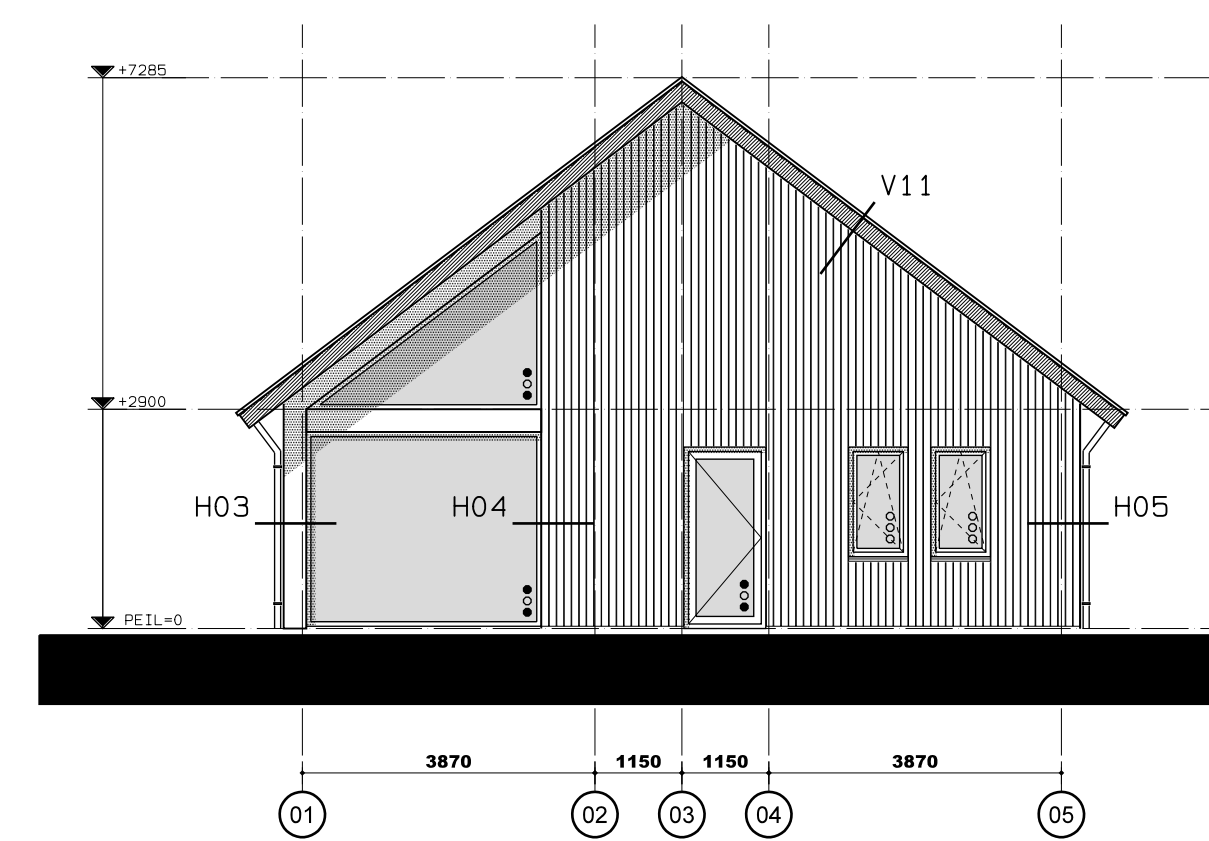

ACHTERGEVEL

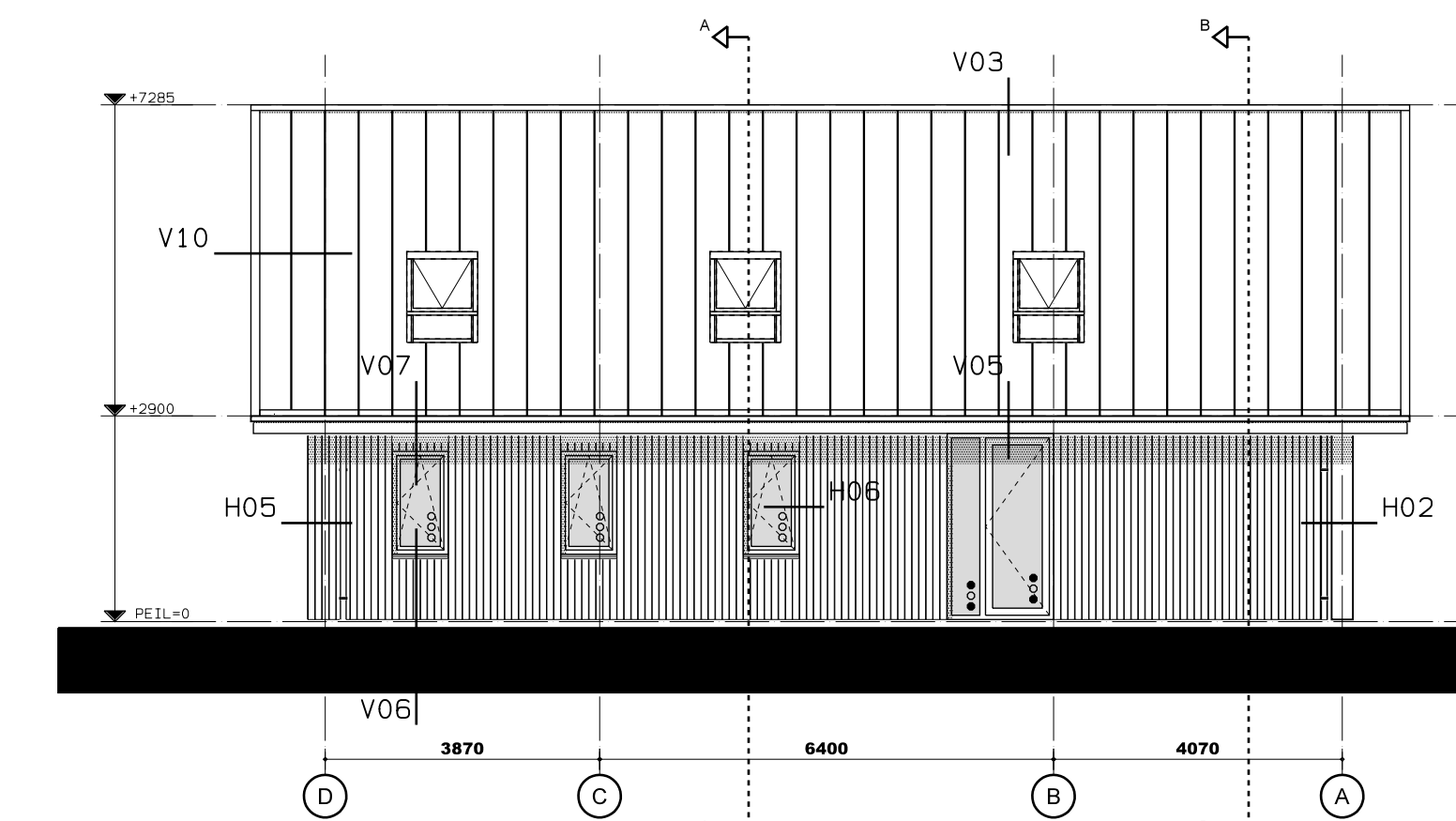

ZIJGEVEL-LINKS

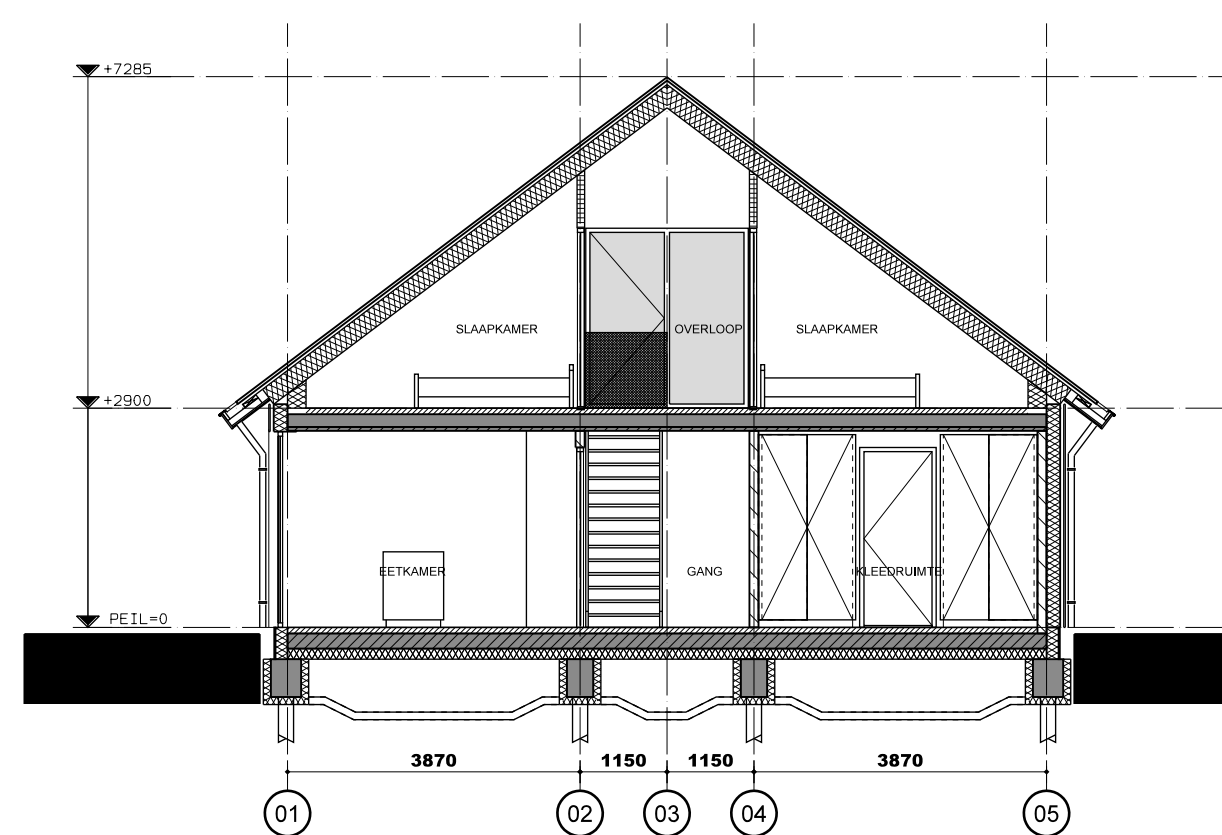

DOORSNEDE A

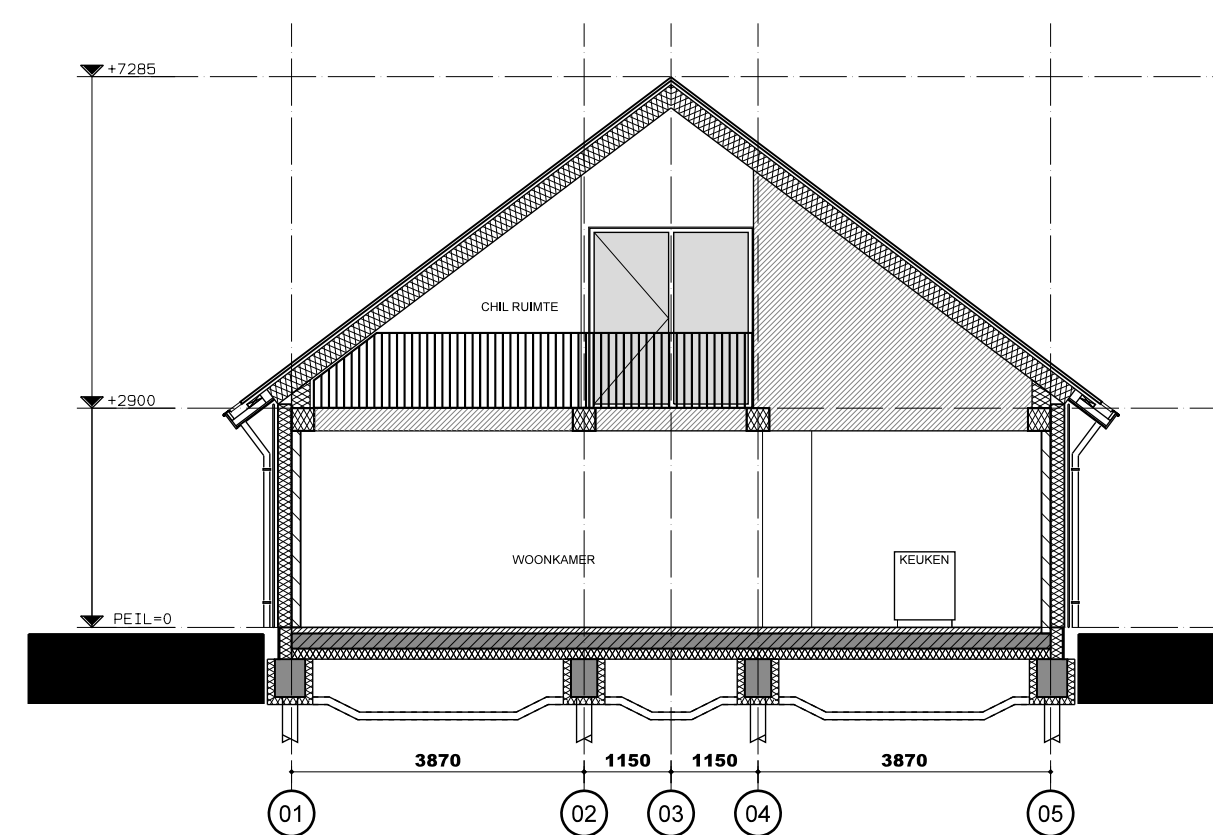

DOORSNEDE B

RENVOOI MATERIAAL EN KLEUR

Gevel	Houten delen (NobelWood afm 92x18mm)	Zwart (Woodstain VV - DF2009-108)
Raamdorpels	Aluminium (geanodiseerd)	Zwart geanodiseerd
Onderdorpels	Belgisch Hardsteen (gezoet)	Hardsteen blauw (gezoet)
Kozijnen	Aluminium (geanodiseerd)	Zwart geanodiseerd
Ramen	Aluminium (geanodiseerd)	Zwart geanodiseerd
Deuren	KlikZink (gepatineerd zink /RAL 9006)	Gepatineerd zink (RAL 9006)
Goten	Hout(WRC)/Multiplex	Wit (RAL 9010)
Overstekken	Hout(WRC)/Multiplex	Wit (RAL 9010)
Boeiboorden	Hout/Multiplex	Wit (RAL 9010)
Hellende daken	KlikZink (gepatineerd zink /RAL 9006)	Gepatineerd zink (RAL 9006)

Dakvensters: Fabr. Velux GGL type PK08 207030 (zink)

LEGENDA DIVERSE

- ooo triple (isolatie) beglazing
- triple (isolatie) beglazing (binnen en buitenruit gelaagd)

PROJECTNUMMER : **1811**

BLAD : **OM-250a**

PROJECT :
Nieuwbouw woning
Fam. J.Ridders
Wieldrechtse Zeedijk 00
Dordrecht
OPDRACHTGEVER :
Fam. J. Ridders
Ambachtstraat 7
3319 CA DORDRECHT
078-

OVERZICHT :
OMGEVINGSVERGUNNING
Overzichtstekening
Gevels en Doorsneden
SCHAAL : 1:100
FOLIOGROOTTE : A1
DATUM : 12-06-2020
BEWAKING : A 28-10-2021 E
B F
C G
D H